



Buenos Aires, Junio 2026

Compañero
Secretario General
Presente

CIRCULAR N.º 201 – HOTELES CONTRATADOS 2026 SECRETARIA DE TURISMO, RECREACION Y DEPORTES

Estimado compañero:

IMPRIMA SOLO ESTAS DOS PAGINAS PARA SABER COMO MANEJARSE CON ESTOS HOTELES, LEA CON ATENCION **Y NO IMPRIMA LAS TARIFAS** SOLAMENTE ESTAN PARA VERLAS DE FORMA ONLINE YA QUE VARIAN PERIODICAMENTE

PASOS A SEGUIR PARA REALIZAR UNA RESERVA

1) COMPLETAR SOLICITUD DE RESERVA

Esta la encontramos en la página de Faecys (www.faecys.org.ar/secretaria-de-turismo-noticias), se enviará como archivo adjunto, por mail a turismo@faecys.org.ar colocando en el Asunto **“Nombre del Hotel Solicitado y el Apellido del titular”** (Por Ej.: HOTEL FUNDAEMFA – PEREZ) la reserva se podrá realizar, con una anticipación **de siete días hábiles**, siendo este el tiempo mínimo, considerado por esta Secretaría para dar la confirmación a las filiales y cobros de la misma.

Nota: Utilise sólo las flechas para ir de un casillero a otro

FEDERACION ARGENTINA DE EMPLEADOS DE COMERCIO Y SERVICIOS										SOLICITUD DE RESERVA				Nº de Orden	
Solicitante			Edad	Habit.	Tarifa	Fecha Emision Filial		Fecha de Resposon FAECYS		Acordado					
PEREZ SEBASTIAN			53			22	12	22							
Domicilio		Tipo y Nº de Doc.	Nº de Afiliado	Filial											
GUIDO 495 CABA		DNI 28710969	125792	FAECYS											
Acompañante 1			Edad	Habit.	Tarifa	Hote l									
GONZALEZ LAURA			50			FUNDAEMFA									
Domicilio		Tipo y Nº de Doc.	Parentesco		Baño										
IDEM		DNI 32475299	ESPOSA												
Acompañante 2			Edad	Habit.	Tarifa	Pension									
PEREZ GUIDO			11			DESAYUNO									
Domicilio		Tipo y Nº de Doc.	Parentesco		Destino / Otros										
IDEM		DNI 50474980	HIJO												
Acompañante 3			Edad	Habit.	Tarifa	Pedido desde	Monto								
PEREZ IGNACIO			15			12	02	23	\$ 200.000 -						
Domicilio		Tipo y Nº de Doc.	Parentesco		Pedido Hasta Inklus		Cant de Noches								
IDEM		DNI 52474980	HIJO		18		02		23		7				
Acompañante 4			Edad	Habit.	Tarifa	LAS FRMAS DE PAGO PUEDEN SER: 1) DEBITO 2) PREPAGO *Deposito o Transferencia pasaria 3) PAGA PAX * El pasajero abona en el Hotel, solo en el caso de los Hoteles de Capital Federal (Grand Hotel), 26 de Septiembre, Hotel de las Provincias)									
Domicilio		Tipo y Nº de Doc.	Parentesco		ESPECIFIQUE AQUÍ LA FORMA DE PAGO										
IDEM		DNI			TRANSFERENCIA										
Acompañante 5			Edad	Habit.	Tarifa	Tipo de Habitación (Ver al pie de la Solicitud)									
Domicilio		Tipo y Nº de Doc.	Parentesco		CDPL MAT SUP										
Acompañante 6			Edad	Habit.	Tarifa	E MAIL DELA FILIAL									
Domicilio		Tipo y Nº de Doc.	Parentesco		turismofaecys@yahoo.com.ar										
Domicilio		Tipo y Nº de Doc.	Parentesco		Nombre de quien realiza esta rva. de la filia										
Acompañante 7		Edad	Habit.	Tarifa	Juana										
Domicilio		Tipo y Nº de Doc.	Parentesco		ESTA SOLICITUD ESTA CONDICIONADA A LAS DISPONIBILIDADES DE ALOJAMIENTO Y LA RESERVA TENDRA COMO RESPONSABLE A QUIEN LA REALICE, ANTE CUALQUIER DUDA O INCONVENIENTE QUE SURGIERA DE ESTA										

NO SE REALIZARÁ LA RESERVA

De faltar alguno de estos datos.

Nombre completo de cada uno de los pasajeros – DNI – Edades – Parentesco – Filial – Nombre del Hotel – Pensión – Importe total de la estadía – Fecha de Ingreso y Egreso – Cantidad de Noches – Forma de Pago – Tipo de Habitación – Mail de la Filial – Nombre de la persona de la filial que envía la reserva

Recuerden Uds. están informando, lo que necesitamos saber, para realizar correctamente una reserva, **Faecys no debe suponer**, lo que Uds dejan sin rellenar en los casilleros

Observe que algunos hoteles tienen diferentes tipos de habitación Dbl, Tpl, etc, como ser superior, superior plus, senior, etc coloque tal cual le indica la circular, según el hotel. Sino lea la explicación, en la siguiente pagina

PARA COMPLETAR LOS CASILLEROS DEBE IR CON LAS FLECHAS DEL TECLADO DE UN CASILLERO A OTRO, O CON EL MOUSE SOBRE EL CASILLERO A COMPLETAR Y EN LOS CASILLEROS QUE VAN NUMEROS, NO TOQUEN NINGUN OTRO SIGNO (SOLO NUMEROS), YA QUE DONDE SE COLOCA LOS NUMEROS YA ESTA CONFIGURADO

FAECYS

FEDERACION ARGENTINA
DE EMPLEADOS DE
COMERCIO Y SERVICIOS



Tipos de Habitaciones:

- SGL** (Una sola persona, en **Contratados por lo general se cobra como habitación doble, consultar**)
- DBL MAT** (2 pasajeros en cama matrimonial) -**DBL TWN** (2 pasajeros en camas individuales)
- TPL MAT** (3 pasajeros en cama matrimonial y cama individual) -**TPL TWN** (3 pasajeros en camas individuales)
- CDPL MAT** (4 pasajeros en cama matrimonial y 2 camas individuales) -**CDPL TWN** (4 pasajeros en camas individuales)
- DEPTO x 4** y **DEPTO x 5** (2 Habitaciones con un baño compartido, puede ser una Mat con dos camitas o con tres camitas)

2) MANDAR LA SOLICITUD ASI

RESERVA PEREZ - RIVIERA

Aquí debajo de la dirección donde va a enviar la solicitud donde dice **Asunto** colocar solo el **Nombre del titular** de la reserva y **el nombre del Hotel**

En el asunto se colocará en todos los casos, el tipo de acción que realizará que puede ser

- 1) RESERVA – MODIFICACION DE RESERVA – CANCELACION DE RESERVA – PAGO DE RESERVA
- 2) NOMBRE DEL TITULAR
- 3) NOMBRE DEL HOTEL

ASI SE VERA EL CORREO ENVIADO POR UDS A ESTA SECRETARIA Y CADA SECTOR “RIVIERA Y USPA” “GRAND Y REINO” “CONTRATADOS” IDENTIFICARA RAPIDAMENTE LAS RESERVAS Y PODRA ENCONTRARLAS RAPIDAMENTE CUANDO SE NECESITE, ES POR ESTA RAZON QUE INSISTIMOS TANTO EN QUE COLOQUE EL NOMBRE DEL HOTEL Y APELLIDO DEL TITULAR DE LA RESERVA, ADEMAS DE LA ACCION QUE REALIZA (RVA, PAGO, CANCELACION O MODIFICACION)

From	Subject	Date
ps.sbs	Office 365 + 5TB Lifetime	23 hrs : 56 mins : 39 secs
Jose Luis Bertoli Gonzalez	Consulta por contingentes en el Hostel uspallata a Óscar nievas	5 ago
sindicato empleados de co...	Solicitud de Reserva Grand Hotel - Sr. Corregidor Carlos	5 ago
TURISMO SAN FERNANDO	HOTEL RIVIERA-PULIDO OSCAR RAUL	5 ago
ceac ceac	Pedido al Uspallata: Duarte, 28 al 31/08/23.	4 ago
Turismo CEC Villa María	Comprobante de transferencia- De Castro Raul - Tayka Suites	4 ago
MONACO HOTEL	RE: RESERVA LOPEZ VIVIANA	4 ago
MONACO HOTEL	RE: RESERVA OPRANDI	4 ago
María Galeano	RIVIERA-PEDIDO - RODAS NORA	4 ago
María Galeano	NOCHE DE BODAS -GRAN HOTEL - PRADO MATUTE	4 ago
daniel flores	RESERVA GRAND HOTEL VEROLIN VALERIA.	4 ago
María Galeano	RESERVA - USPALLATA - SALAS VERONICA	4 ago
Turismo - CEC - Mendoza	HOTEL USPALLATA - JORQUERA	4 ago

LA FORMA DE PAGO ES UNICAMENTE POR TRANSFERENCIA BANCARIA A LA CUENTA QUE SE LE ENVIARA CON LA CONFIRMACION, LA TRANSFERENCIA ES DESDE EL AFILIADO O SINO DESDE LA FILIAL.

CON DEBITO A LA FILIAL SOLO PUEDE HACERSE CON ESTOS HOTELES LONQUIMAY, ARENAS, ISLA DEL SOL Y COSQUIN

FAECYS

FEDERACION ARGENTINA
DE EMPLEADOS DE
COMERCIO Y SERVICIOS



NUEVO DESTINO

MAR AZUL

BUENOS AIRES

CEPAS DE MAR RESORT & WINE – Junio Julio y Agosto

Para 1 o 2 personas por noche con desayuno	\$ 81.000.-
--	-------------

Para 3 o 4 personas por noche con desayuno	\$ 99.000.-
--	-------------

Los niños de 3 a 11 años abonan el 70% de la tarifa y los menores de 3 sin cargo y con cuna

POR FAVOR COLOCAR EN LA SOLICITUD DE RVA. EL CELULAR DE UNOS DE LOS AFILIADOS

Apart Hotel ubicado frente al mar, al lado de Mar de las Pampas. Con finca propia, que permite degustar selecciones del Valle de Uco frente al mar. El predio posee piscina (no climatizada) Cuenta con un área de juegos para niños. Cada habitación posee su propia cochera techada, balcón con parrilla individual, zona de estar, su propia cava, TV de pantalla plana por cable, cocina totalmente equipada con nevera y horno, baño privado con bidet y artículos de aseo gratuitos. También se ofrece microondas, minibar y tostadora, además de cafetera y hervidor. La mayoría tienen dos habitaciones y dos baños, hay dos unidades con una sola habitación, pero también es para 4 huéspedes. Posee servicio de limpieza diaria y blanquearía. En temporada de verano hay servicio de playa (reposeras y sombrilla) **Horario de Ingreso 14 hs y Salida 10 hs.** www.cepasdemar.com.ar IG: cepasdemar

SE ABONA SOLO CON TRANSFERENCIA BANCARIA

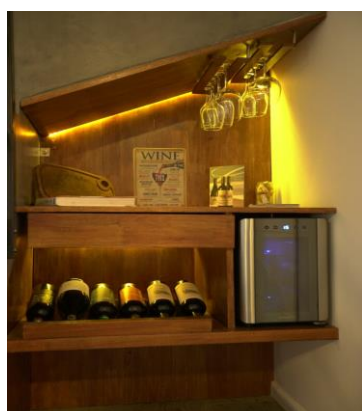
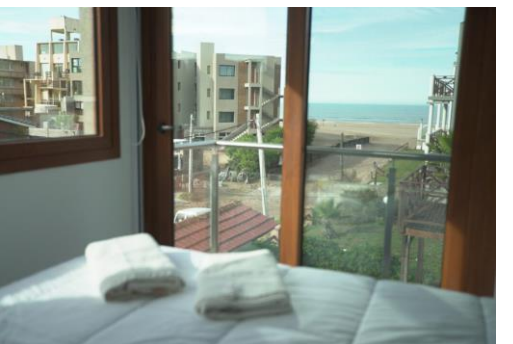

FAECYS

FEDERACION ARGENTINA
DE EMPLEADOS DE
COMERCIO Y SERVICIOS



SANTA CLARA DEL MAR

BUENOS AIRES

CABAÑAS SAN CRISTOBAL – Desde Julio

Cabañas Monoambiente para 2 personas por noche con desayuno	\$ 160.000.-
Cabañas con un dormitorio para 3 personas por noche c/desayuno	\$ 200.000.-
Cabañas con dos dormitorios para 4 por noche personas c/desayuno	\$ 230.000.-
Cabañas con dos dormitorios para 5 por noche personas c/desayuno	\$ 250.000.-

El complejo está ubicado sobre un acantilado parqueizado y equipado con sombrillas, mesas, bancos reposeras y solárium frente al mar, vista panorámica de toda la costa, Mar del plata y Santa Clara del Mar. Cuenta con amplias cabañas totalmente equipadas (Vajilla, Anafe, Pava, Microondas, Heladera, Led HD) - Servicio de mucama y ropa blanca - Cocheras techadas – Sector lavadero en común descubierto - Calefacción Individual – Servicio Wi Fi en todo el Complejo – Parrillas – Practicuna sin cargo para menores de 3 años – Bajada a la playa - Desayuno continental, incluido en el bufet.- Pileta climatizada y cubierta – Sauna Seco e Hidro masajes – Quincho frente al mar con sector de juegos – Parrillas Individuales en cada cabaña. Apts para personas con movilidad reducida. Aceptan mascotas bajo ciertas condiciones, avisar con anticipación. **Horario de Ingreso 15 hs y Salida 10 hs.**

<http://xn--cabaassancristobal-q0b.com.ar/>

SE ABONA SOLO CON TRANSFERENCIA BANCARIA

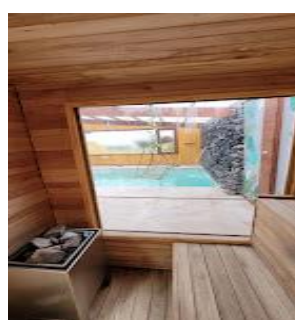
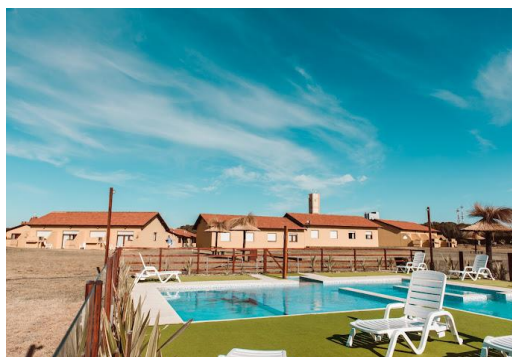

**VILLA GESELL****BUENOS AIRES****HOTEL ARENAS –**

Mayores con Media pensión por persona	\$ 58.000.-
Niños de 3 a 6 años Inclusive con Media Pensión por persona.	\$ 43.000.-
Mayores con Media Pensión por persona en base SGL	\$ 70.000.-
Invitados compartiendo habitación con el afiliado y MAP	\$ 68.000.-

En Enero y Febrero se ingresará únicamente de domingo a domingo. Ubicado a 2 cuadras de la playa. Hasta los 2 años no abonon tarifa de alojamiento sino solo lo que consumen. No hay tarifa con desayuno, solo con media pensión. Habitaciones con baño privado, ropa blanca, servicio de mucama, caja de seguridad, LCD, ventilador de techo, calefacción central, teléfono, bar - restaurant, sala de estar, juegos de mesa, jardín, deck desayunador, wi-fi, servicio de playa (sombriilla, reposeras, heladerita y termo) Check In: 15 hs y Check Out: 09:30 hs. <http://www.secsanmartin.com/turismo>

**SIERRA DE LOS PADRES****BUENOS AIRES****SE ABONA SOLO CON TRANSFERENCIA BANCARIA****CHACRAS DE SIERRA HOTEL & SPA – TARIFAS POR NOCHE**

Habitación SGL o DBL STD con desayuno continental	\$ 123.740.-
Habitación SGL o DBL STD SUP con desayuno continental	\$ 139.160.-
Habitación SGL o DBL STD SUP + Cama Extra con desayuno continental	\$ 201.030.-
Suite con Jacuzzi SGL o DBL SUP con desayuno	\$ 185.566.-
Depto. x 4 con desayuno (2 habitaciones con baño compartido)	\$ 224.360.-

CHACRAS DE SIERRA HOTEL & SPA – Temporada baja

Promo x 3 noches se descuenta al total de la estadía un 10%

Promo x 7 noches se abonon 5 noches

Ubicado a 20 minutos de Mar del Plata. Posee estacionamiento gratuito semicubierto y abierto. Restaurante. Piscina Cubierta Climatizada y Descubierta. Sauna seco y húmedo. Sala de relajación. Gimnasio. Parque. Quincho con parrilla. Los masajes y tratamientos corporales tienen un cargo adicional. Las habitaciones cuentan con Aire Acondicionado, Escritorio, Hervidor de Agua, Microondas, Heladera, Caja Fuerte, TV con pantalla plana, y Patio. Ofrecen servicio de Toallas y ropa de cama. WiFi solo en área de recepción y restaurante. Check In 15 hs Check Out 11 hs www.hotelchacrasdesierra.com



**LAGUNA DE LOS PADRES****BUENOS AIRES****COMPLEJO CRECIM – Desde Julio**

Cabaña hasta 4 personas por noche AFILIADOS - De Lunes a Jueves	\$ 70.000.-
Cabaña hasta 4 personas por noche AFILIADOS - De Viernes a Domingo	\$ 80.000.-
Cabaña hasta 4 personas por noche INVITADOS - De Lunes a Jueves	\$ 90.000.-
Cabaña hasta 4 personas por noche INVITADOS - De Viernes a Domingo	\$ 100.000.-

LA PISCINA ESTA HABILITADA SOLO DE NOVIEMBRE A MARZO

ESTADIA MINIMA 2 NOCHES



**POR FAVOR COLOCAR EN LA SOLICITUD DE RVA.
EL CELULAR DE UNOS DE LOS AFILIADOS**

COMPLEJO CRECIM – Desde Julio

GLAMPING para 2 por noche AFILIADOS - De Lunes a Jueves	\$ 90.000.-
GLAMPING para 2 por noche AFILIADOS - De Viernes a Domingo	\$ 100.000.-
GLAMPING para 2 por noche INVITADOS - De Lunes a Jueves	\$ 130.000.-
GLAMPING para 2 por noche INVITADOS - De Viernes a Domingo	\$ 140.000.-

LA PISCINA ESTA HABILITADA SOLO DE NOVIEMBRE A MARZO

ESTADIA MINIMA 2 NOCHES



CRECIM (Complejo Recreativo Empleados de Comercio Islas Malvinas) Se encuentra ubicado en la Laguna de Los Padres a 21 Km del centro de la ciudad de Mar del Plata, por la RN26. **LAS CABAÑAS** están compuestas cada una con una cama matrimonial y una cama nido, la cual se abre dejando lugar para dos personas más. Poseen WiFi, ropa blanca, vajilla, anafe, heladera, pava eléctrica y aire acondicionado y Servicio de Limpieza cada 48 Hs. Pileta, Fogón y Proveeduría (solo en verano) No se aceptan mascotas *No incluye desayuno, ni televisor*. **LOS GLAMPINGS** Los servicios es similar a las cabañas, pero solo que es para dos personas. **En caso de cancelaciones: se deben realizar con una antelación mínima de 48 hs hábiles previas al ingreso al complejo para que la reserva no tenga costo alguno.** Horario de Ingreso 13 Hs y Horario de Salida 10 Hs **SE ABONA SOLO CON TRANSFERENCIA BANCARIA** Señal del 50%

**TERMAS DE CARHUE****BUENOS AIRES****HOTEL AVENIDA TERMAS – Desde Julio**

Habitación DBL con desayuno incluido	\$ 92.700.-
Habitación TPL con desayuno incluido	\$ 120.600.-
Habitación CDPL con desayuno incluido	\$ 144.000.-
Habitación QTPL con desayuno incluido	\$ 162.000.-
Alquiler de Batas \$15.000.- por persona o puede llevar su toallón para la piscina	
Menores hasta 2 años sin cargo, de dos en adelante consultar.	

Ubicado en un edificio de ladrillo de poca altura, se encuentra a 5 km de la autopista 60 y a 3 km de las orillas del lago Epecuén. También está a 3 cuadras de las estatuas y monumentos de la Plaza Nicolas Levalle. Las habitaciones cuentan con Wi-Fi, TV, ventilador, aire acondicionado, calefacción central por radiadores de agua, frigobar y ducha. El secador de pelo se solicita en recepción. Hay un restaurante apacible con un bar. Un spa con una tina cubierta con agua de lago, una sala de masajes y un solárium. Posee piscina al aire libre (de Octubre a Abril) y piscina climatizada cubierta (todo el año) LLEVAR GORRA. Estacionamiento sin cargo según disponibilidad. A 7 km El Complejo Termal “Mar de Epecuen” al cual pueden ingresar con un 30% solicitando el voucher en la recepción del Hotel. Check-in Después de las 12 am y Check-Out hasta las 10 am, hasta las 18 hs se cobra medio día y pasando las 18 hs día entero. <https://www.hotelavenidatermas.com/>

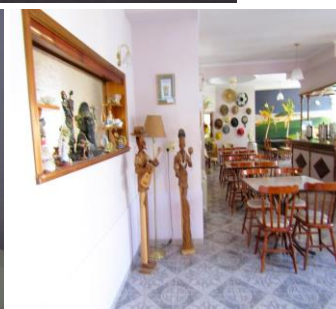
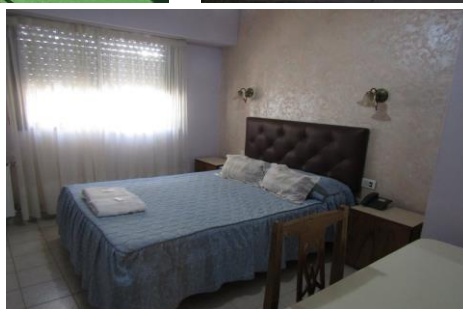
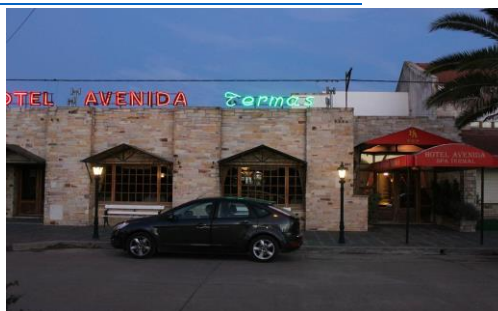

SE ABONA SOLO CON TRANSFERENCIA BANCARIA CON 50% COMO SEÑA

SANTA ROSA**LA PAMPA****HOTEL UNIT SANTA ROSA – Julio**

Habitación COMFORT en base SGL / DBL con desayuno incluido	\$ 145.623.-
Habitación COMFORT en base TPL con desayuno incluido	\$ 180.713.-
Habitación SUPERIOR en base SGL / DBL con desayuno incluido	\$ 136.168.-
Habitación EXECUTIVE en base SGL / DBL con desayuno incluido	\$ 163.850.-

Ubicado en pleno centro Cívico del corazón de Santa Rosa y a 10 minutos del aeropuerto. Menores hasta 3 años inclusive sin cargo. Menores entre 4 y 12 años, se cobra cama extra. **Seña del 30%** Tiene cochera descubierta gratis. Horario de Check-In 15:00 hs y Check-Out 11

<https://www.hotelunitsantarosa.com/es/>

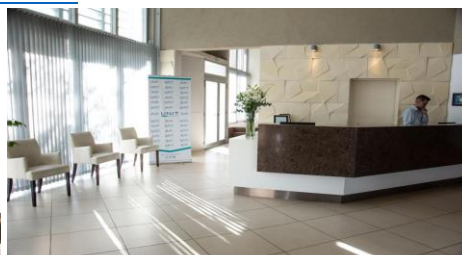
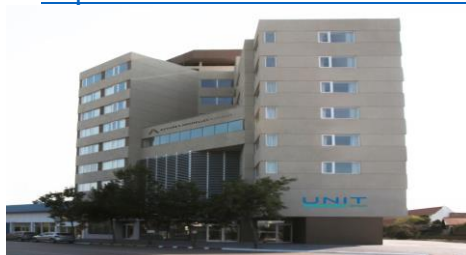

SE ABONA SOLO CON TRANSFERENCIA BANCARIA

FAECYS

FEDERACION ARGENTINA
DE EMPLEADOS DE
COMERCIO Y SERVICIOS



MERLO

SAN LUIS

CABAÑAS 26 DE SEPTIEMBRE – Desde Julio

Adultos por día y persona (Sin pensión, sin mucama y sin ropa blanca)	\$ 23.000.-
Menores de 3 a 10 años por día y persona	\$ 14.000.-
Invitados por día y persona (Sin pensión, sin mucama y sin ropa blanca)	\$ 30.000.-
Invitados Menores de 3 a 10 años por día y persona	\$ 22.000.-

El predio cuenta con 3 Cabañas para 4, 5 y 8 personas.

Ubicado a 10 cuadras del centro, sobre la calle Pedernera. Cuenta con parrillero y pileta. Wifi. Deberán llevar ropa blanca (sábanas y toallones) Tiene heladera, microondas, pava eléctrica, cocina con horno, utensilios de cocina y limpieza Check In 15 hs y Check Out 10 Hs **SE ABONA SOLO CON TRANSFERENCIA BANCARIA**. Señal del 50%

POR FAVOR COLOCAR EN LA SOLICITUD DE RVA. EL CELULAR DE UNOS DE LOS AFILIADOS



LA PAZ

ENTRE RIOS

COMPLEJO SOCIODEPORTIVO del SEC de LA PAZ – Desde Julio

Tarifas de los Containers por día hasta 3 personas	\$ 60.000.-
Tarifas de las Cabañas por día hasta 10 personas	\$ 150.000.-

Los Containers son tipo cabañas, cuentan con Direct TV, Aire Acondicionado, Asador, Agua Caliente, totalmente equipado con vajilla, microondas, heladera, ropa blanca. Muy modernos y cómodos. Se encuentran ubicados junto a las cabañas en el mismo Complejo Socio deportivo El Complejo Deportivo de los Empleados de Comercio de La Paz, ubicado en el acceso sur, cuenta con un predio de espacios verdes, arboleda, parquización, juegos infantiles, canchas de fútbol, un salón de primer nivel, parrilla, y sanitarios renovados entre tantas otras dotaciones. **Hay dos Cabañas** de 4 dormitorios con capacidad para 10 pax cada una - 2 baños – cocina equipada – aire acondicionado – ropa blanca – Direct TV – Internet. <https://g.co/kgs/qpwgei> Señal del 50% **SE ABONA SOLO CON TRANSFERENCIA BANCARIA**



CONTAINERS



CABAÑAS



COMPLEJO



FAECYSFEDERACION ARGENTINA
DE EMPLEADOS DE
COMERCIO Y SERVICIOS**MERLO****SAN LUIS****HOTEL AGUADA DEL ZORRO – Temporada Baja**

Habitación para 1 o 2 personas con desayuno	\$ 48.000.-
Habitación para 1 o 2 personas con media pensión	\$ 88.000.-
Habitación para 3 personas con desayuno	\$ 64.000.-
Habitación para 3 personas con media pensión	\$ 124.000.-
Habitación para 4 personas con desayuno	\$ 80.000.-
Habitación para 4 personas con media pensión	\$ 160.000.-
Habitación para 5 personas con desayuno	\$ 96.000.-
Habitación para 5 personas con media pensión	\$ 196.000.-

HOTEL AGUADA DEL ZORRO – Fin de Semanas Largos

Habitación para 1 o 2 personas con desayuno	\$ 64.000.-
Habitación para 1 o 2 personas con media pensión	\$ 104.000.-
Habitación para 3 personas con desayuno	\$ 80.000.-
Habitación para 3 personas con media pensión	\$ 140.000.-
Habitación para 4 personas con desayuno	\$ 96.000.-
Habitación para 4 personas con media pensión	\$ 176.000.-
Habitación para 5 personas con desayuno	\$ 112.000.-
Habitación para 5 personas con media pensión	\$ 212.000.-

HOTEL AGUADA DEL ZORRO – Julio

Habitación para 1 o 2 personas con desayuno	\$ 72.000.-
Habitación para 1 o 2 personas con media pensión	\$ 112.000.-
Habitación para 3 personas con desayuno	\$ 88.000.-
Habitación para 3 personas con media pensión	\$ 148.000.-
Habitación para 4 personas con desayuno	\$ 104.000.-
Habitación para 4 personas con media pensión	\$ 184.000.-
Habitación para 5 personas con desayuno	\$ 120.000.-
Habitación para 5 personas con media pensión	\$ 220.000.-

Ubicado sobre la Av. dos Venados a 10 cuadras del centro. Estacionamiento gratuito semicubierto y abierto, restaurante, servicio de limpieza, ropa blanca, pileta de natación, parque, wifi, quincho con parrilla. Check In: De 13 a 22 Hs Check Out: 11 Hs <https://hotelaguadadelzorro.com.ar/>

SE ABONA SOLO CON TRANSFERENCIA BANCARIA



FAECYSFEDERACION ARGENTINA
DE EMPLEADOS DE
COMERCIO Y SERVICIOS**BARILOCHE – Barrio Melipal****RIO NEGRO****LONQUIMAY – Hasta Junio**

Mayores con DESAYUNO por persona	\$ 45.000.-
Niños de 3 a 6 años Inclusive con DESAYUNO por persona.	\$ 35.000.-
Mayores con DESAYUNO por persona en base SGL	\$ 70.000.-
Invitados compartiendo habitación con el afiliado con DESAYUNO	\$ 55.000.-
Invitados Niños desde los 3 años hasta 6 años inclus. con DESAYUNO	\$ 55.000.-
Invitado habitación SGL	\$ 80.000.-

PROMO para afiliados y grupo familiar a cargo ABONANDO 7 NOCHES O MAS
TENES UNA NOCHE BONIFICADA – VALIDO HASTA JUNIO 2026

LONQUIMAY – Julio y Agosto con MEDIA PENSION

Mayores con MAP por persona	\$ 65.000.-
Niños de 3 a 6 años Inclusive con MAP por persona.	\$ 55.000.-
Mayores con MAP por persona en base SGL	\$ 75.000.-
Invitados compartiendo habitación con el afiliado con MAP	\$ 75.000.-
Invitados Niños desde los 3 años hasta 6 años inclus. con MAP	\$ 75.000.-

A PARTIR DEL 05/07 Y HASTA EL 02/08 LAS ESTADIAS SERAN POR 7 NOCHES
DE DOMINGO A DOMINGO

Hasta los 2 años no abonamos tarifa de alojamiento sino lo que consumen. No hay tarifa con desayuno, solo con media pensión. Posee estacionamiento al descubierto en la puerta del Hotel. Posee 12 habitaciones con baño privado, LCD en todas las habitaciones, wi-fi, calefacción central y bar Check In a partir de las 15:00 hs Check Out hasta las 9:30 hs <http://www.secsanmartin.com/turismo>

**NEUQUEN****NEUQUEN****HOTEL GRAND BRIZO NEUQUEN – Desde Julio**

Habitación CONFORT en base SGL con desayuno incluido	\$ 171.941.-
Habitación COMFORT en base DBL con desayuno incluido	\$ 207.031.-
Habitación SUPERIOR en base SGL con desayuno incluido	\$ 189.486.-
Habitación SUPERIOR en base DBL con desayuno incluido	\$ 224.576.-

Estas tarifas varían según el dólar oficial banco Nación.

Ubicado en pleno centro de Neuquén. Habitaciones modernas estilo nórdico. Estacionamiento con cargo y previa reserva. Horario de Entrada 15 hs y de Salida 11 hs **Seña del 50%**



SE ABONA SOLO CON TRANSFERENCIA BANCARIA

**Puerto Madryn****CHUBUT****HOTEL PENINSULA DE VALDES – Hasta Junio 2026**

Habitación Estándar SGL / DBL con desayuno americano incluido	\$ 155.400.-
Habitación Estándar TPL con desayuno americano incluido	\$ 208.600.-
Habitación Senior SGL / DBL con desayuno americano incluido	\$ 176.400.-
Habitación Senior TPL con desayuno americano incluido	\$ 227.300.-
Habitación Panorámica SGL / DBL con desayuno americano incluido	\$ 201.600.-
Habitación Panorámica TPL con desayuno americano incluido	\$ 262.000.-
Habitación Ejecutiva SGL / DBL con desayuno americano incluido	\$ 294.000.-
Habitación Junior Suite con desayuno americano incluido	\$ 350.200.-
Habitación Suite Península con desayuno americano incluido	\$ 418.000.-
Habitaciones CDPL \$25.000.- por día, adicionar sobre la tarifa de la Hab Tpl sólo con vista a la ciudad.	
FERIADOS 20% MAS AGREGADO A LAS TARIFAS	
ESTACIONAMIENTO CUBIERTO \$12.000.- Y \$10.000.- DESCUBIERTO POR DIA	

HOTEL PENINSULA DE VALDES – Julio y Agosto

Habitación Estándar SGL / DBL con desayuno americano incluido	\$ 168.000.-
Habitación Estándar TPL con desayuno americano incluido	\$ 225.960.-
Habitación Senior SGL / DBL con desayuno americano incluido	\$ 185.640.-
Habitación Senior TPL con desayuno americano incluido	\$ 246.240.-
Habitación Panorámica SGL / DBL con desayuno americano incluido	\$ 218.400.-
Habitación Panorámica TPL con desayuno americano incluido	\$ 283.900.-
Habitación Ejecutiva SGL / DBL con desayuno americano incluido	\$ 318.270.-
Habitación Junior Suite con desayuno americano incluido	\$ 380.000.-
Habitación Suite Península con desayuno americano incluido	\$ 453.100.-
Habitaciones CDPL \$30.000.- por día, adicionar sobre la tarifa de la Hab Tpl sólo con vista a la ciudad.	
FERIADOS 20% MAS AGREGADO A LAS TARIFAS	
ESTACIONAMIENTO CUBIERTO \$14.000.- Y \$12.000.- DESCUBIERTO POR DIA	

Ubicado frente al mar, y la Rambla Puerto Madryn, a dos cuadras de la Plaza San Martín. Cuenta con un Spa y Gimnasio. Todas están equipadas con TV LCD con canales por cable, aire acondicionado o calefacción, frigobar, caja de seguridad, secador de pelo. Los menores hasta 3 años inclusive, sin cargo, ocupando cuna, según disponibilidad. Check-In 13 Hs Check-Out 10 Hs

Diferencias entre el tipo de Habitaciones:

Estándar: La diferencia solo es por vistas al mar, solo tiene algunas y no se asignan con las reservas, les puede tocar con vista a la ciudad. Se asignan según disponibilidad en el momento de llegada.

Senior: Piso remodelado. La mayoría con vista al mar, pudiéndose reserva con prioridad al momento de la reserva. **Panorámicas:** Piso remodelado. Habitaciones, con ventanal de todo el ancho de las habitaciones.

Todas con vista al mar. Y puede llegar a tener balcón según dispo **Ejecutivas:** Habitaciones vista la mar y jacuzzi, en el 8º piso **Junior Suite:** Habitación vista al mar, amplio ventanal, pero un poco más lateral que las superiores, con jacuzzi y más grandes que las ejecutivas, en el 8º piso

Suite Península: Habitación con vista, en el 8º piso vista al mar y terraza. Con jacuzzi vidriado con vista al mar. Mas grande que la Junior. **Habitaciones Cuádruples:** se forman con Estándar y Senior con vista a la ciudad, o Panorámica con vista al mar.



FAECYSFEDERACION ARGENTINA
DE EMPLEADOS DE
COMERCIO Y SERVICIOS**USHUAIA****TIERRA DEL FUEGO****HOTEL MUSTAPIC – Tarifas hasta el 08/07**

Habitación para 1 o 2 personas la habitación con Desayuno Incluido	\$ 49.984.-
Habitación para 3 personas la habitación con Desayuno Incluido	\$ 62.480.-

HOTEL MUSTAPIC – Tarifas desde el 09/07 hasta el 15 de Octubre

Habitación para 1 o 2 personas la habitación con Desayuno Incluido	\$ 81.792.-
Habitación para 3 personas la habitación con Desayuno Incluido	\$ 102.240.-

Ubicado a 150 mts de la calle principal, San Martín. 200 mts de la Bahía de Ushuaia Y A 5,7 Km del Aeropuerto. Habitaciones con cable y calefacción central. Primer hotel con vista panorámica de 360° que se puede disfrutar desde su desayunador, ubicado en un 3° Piso por escalera. No tienen estacionamiento. **Seña 50%** Check-In 14:30 hs Check-Out 10:00 Hs <https://www.hotelmustapic.com/>

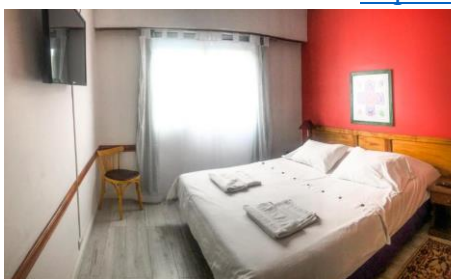
**SE ABONA SOLO CON TRANSFERENCIA BANCARIA****USHUAIA****TIERRA DEL FUEGO****HOTEL USHUAIA Mónaco – Hasta el 08 de Julio**

Habitación para 1 o 2 personas con Desayuno Incluido	\$ 62.480.-
Habitación para 3 personas con Desayuno Incluido	\$ 78.100.-
Habitación para 4 personas con Desayuno Incluido	\$ 97.625.-

HOTEL USHUAIA Mónaco – Tarifas desde el 09/07 hasta el 15 de Octubre

Habitación para 1 o 2 personas con Desayuno Incluido	\$ 102.240.-
Habitación para 3 personas con Desayuno Incluido	\$ 127.800.-
Habitación para 4 personas con Desayuno Incluido	\$ 159.750.-

Es un hotel amplio con una ubicación estratégica en el centro de Ushuaia, en la calle comercial de San Martín. Menores hasta 3 años sin cargo. Si necesitan cunas están sujetas a disponibilidad y sin costo. En las habitaciones hay calefacción y aire. Poseen secador de pelo. No tiene estacionamiento. **Seña del 50%** Check-In 14:30 Hs Check-Out 10:00 <https://monaco.hotelesenpatagonia.com/es/>

SE ABONA SOLO CON TRANSFERENCIA BANCARIA

FAECYS

FEDERACION ARGENTINA
DE EMPLEADOS DE
COMERCIO Y SERVICIOS



USHUAIA

TIERRA DEL FUEGO

PATAGONIA AUSTRAL DEPARTAMENTOS – Hasta el 08 de Julio

Habitación para 1 o 2 personas la habitación	\$ 43.168.-
Habitación para 3 personas la habitación	\$ 53.392.-
Habitación para 4 personas la habitación	\$ 65.888.-

PATAGONIA AUSTRAL DEPARTAMENTOS – Desde el 09/07 hasta el 15 de Octubre

Habitación para 1 o 2 personas la habitación	\$ 71.568.-
Habitación para 3 personas la habitación	\$ 88.608.-
Habitación para 4 personas la habitación	\$ 110.192.-

Es un edificio con departamentos ubicado a 400 metros del centro de la ciudad. Menores hasta 3 años sin cargo. Si necesitan cunas están sujetas a disponibilidad y sin costo. En las habitaciones hay calefacción, aire y secador de pelo. No tiene estacionamiento. Check-In 14:30 hs Check-Out 10:00 Hs **El servicio de limpieza** (cambio de toallas, sábanas, reposición papel sanitario, jabón tocador y limpieza general) **no está incluido, tiene un costo adicional** (consultar tarifas) y se debe contratar 24 hs antes del día del aseo Es decir que el afiliado debe proveerse de los artículos de limpieza personal.

Seña 50% <https://monaco.hotelesenpatagonia.com/es/> SE ABONA SOLO CON TRANSFERENCIA BANCARIA



SALTA

SALTA

TAYKA SUITES APART – Desde Marzo

	BAJA	ALTA
1 pasajero con desayuno	\$ 45.000.-	\$ 59.400.-
2 pasajeros con desayuno	\$ 66.000.-	\$ 83.000.-
3 pasajeros con desayuno	\$ 85.200.-	\$ 106.800.-
4 pasajeros con desayuno	\$ 108.000.-	\$ 134.400.-
5 pasajeros con desayuno (2 Habitaciones)	\$ 126.000.-	\$ 144.000.-
6 pasajeros con desayuno (2 Habitaciones)	\$ 138.000.-	\$ 198.720.-

TEMPORADA ALTA: VACACIONES, FINES DE SEMANA LARGO, NADIDAD, AÑO NUEVO Y FIESTA DEL MILAGRO (13, 14 y 15/09) y CARNAVALES **TEMPORADA BAJA:** RESTO DEL AÑO

El Hotel se encuentra ubicado en el barrio residencial Tres Cerritos, a metros del santuario de la Virgen del Cerro, y a minutos de la plaza central de nuestra ciudad. Las habitaciones están equipadas con kitchenette con anafe eléctrico, vajilla, cafetera, pava eléctrica, tostadora y microondas, secador de pelo, cuna para bebés (sin cargo), aire acondicionado, TV LCD por cable y caja fuerte. Las comodidades incluyen jardín, salas de estar y lectura. El hotel dispone de bar. Aparcamiento sin asistencia gratuito disponible. Horario de ingreso 14 hs y de egreso 11 hs **Seña del 50%**

<http://taykahotelboutique.com/> SE ABONA SOLO CON TRANSFERENCIA BANCARIA

FAECYSFEDERACION ARGENTINA
DE EMPLEADOS DE
COMERCIO Y SERVICIOS**NUEVO DESTINO****MENDOZA CAPITAL****MENDOZA****HOTEL PUERTA DEL SOL – Desde Junio**

Habitación SGL con desayuno buffet incluido	\$ 55.000.-
Habitación DBL con desayuno buffet incluido	\$ 77.000.-
Habitación TPL con desayuno buffet incluido	\$ 108.000.-

El Hotel Puerta del Sol está ubicado en el centro de Mendoza, a solo una cuadra de la calle peatonal Sarmiento y a cuatro cuadras de la Plaza Independencia. El acceso WiFi es gratuito en todas las zonas. Los menores de tres años sin cargo con cuna sujeta a disponibilidad. No tiene estacionamiento. Las habitaciones poseen aire acondicionado y/o calefacción. Secador de pelo. TV con múltiples canales, además de comodidades como climatizador. El desayuno buffet se sirve a diario. También cuenta con un bar grande. <https://puerta-del-sol.mendoza-hotels-ar.com/es/#main>

SE ABONA SOLO CON TRANSFERENCIA BANCARIA**MALARGÜE****MENDOZA****HOTEL PUNTO SUR BOUTIQUE – Tarifas desde Marzo**

Habitación SGL con desayuno buffet incluido	\$ 66.000.-
Habitación DBL con desayuno buffet incluido	\$ 88.000.-
Habitación DBL EJECUTIVA con desayuno buffet incluido	\$ 99.000.-
Habitación TPL con desayuno buffet incluido	\$ 104.000.-
Habitación CDPL con desayuno buffet incluido	\$ 120.000.-

Ubicado a 5 del centro comercial de Malargüe y 2 de la calle principal. Ofrece estacionamiento techado, dentro del Hotel gratuito. Todas las habitaciones incluyen aire acondicionado, frigobar y TV de pantalla plana, y WiFi de alta velocidad en habitaciones y áreas comunes. La habitación DBL STD del DBL EJEC se diferencia una de la otra ya que la EJEC tiene un ambiente más con sillón de tres cuerpos mesa ratona y TV. Gimnasio. Poseen servicio de bar después de las 16 hs con costo adicional. Además de bicicletas, monopatín y masajes que se abona aparte. Todo el hotel se encuentra solo en una planta. Horario de Ingreso: 14 hs y de Salida a las 11 hs **Seña del 50%** <https://puntosurhotel.com.ar/> **SE ABONA SOLO CON TRANSFERENCIA BANCARIA**

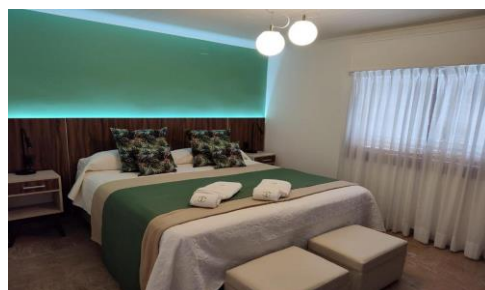

FAECYS

FEDERACION ARGENTINA
DE EMPLEADOS DE
COMERCIO Y SERVICIOS



NUEVO DESTINO

SAN RAFAEL

MENDOZA

SAN MARTIN HOTEL & SPA –	BAJA	ALTA
Habitación para 1 o 2 personas STD con desayuno	\$ 86.400.-	\$ 110.400.-
Habitación para 1 o 2 personas SUP con desayuno	\$ 96.800.-	\$ 123.200.-
Habitación para 3 personas con desayuno	\$ 96.800.-	\$ 123.200.-
Habitación y/o deptos. para 4 personas con desayuno	\$ 110.000.-	\$ 136.000.-

TEMPORADA ALTA: VACACIONES, FINES DE SEMANA LARGO, NADIDAD, AÑO NUEVO, CARNAVALES

TEMPORADA BAJA: RESTO DEL AÑO

Ubicado en pleno centro comercial a solo dos cuadras de la Plaza de San Martín y a 2 km de la Bodega Casa Bianchi. Posee **Desayuno buffet gourmet, Spa de primer nivel, Sauna, Gimnasio, Sala de relax, Piscina climatizada con cascada y otra al aire libre, Cochera a media cuadra, techada** según disponibilidad y sin costo. Se entrega control remoto para su ingreso. **Nuestras habitaciones y departamentos**, están totalmente equipados con camas matrimoniales King size o camas individuales, frigobar, aire acondicionado, calefacción. Los baños además de los artículos de aseo, tienen secador de pelo. TV por cable. Los departamentos además de lo mencionado cuentan con anafe eléctrico, microondas, mesas y sillas. **WiFi gratis** disponible en habitaciones y zonas comunes. Los menores que duerman con sus padres sin cargo hasta los 3 años inclusive y esto se puede ver con cada reserva Check In después de las 12 Hs Check Out antes de las 10 Hs. **Seña del 50% solo con transferencia bancaria.** www.sanmartinhotelspa.com

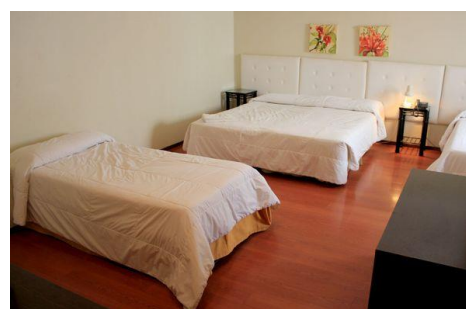
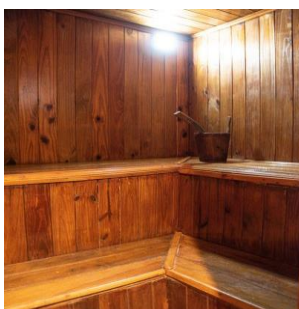

FAECYS

FEDERACION ARGENTINA
DE EMPLEADOS DE
COMERCIO Y SERVICIOS



NUEVO HOTEL

CORDOBA CAPITAL

CORDOBA

HOTEL FELIPE II – Hasta Junio Inclusive

Habitación SGL con desayuno incluido por noche	\$ 84.200.-
Habitación DBL con desayuno incluido por noche	\$ 98.500.-
Habitación TPL con desayuno incluido por noche	\$ 120.500.-
Habitación CDPL con desayuno incluido por noche	\$ 145.000.-
Habitación QTPL con desayuno incluido por noche	\$ 175.000.-
Cochera es externa y a 30mts del Hotel. Cupo limitado. Valor por noche	\$ 6.500.-

DEJAR UN CONTACTO DEL AFILIADO EN LA SOLICITUD DE RESERVA Y SI VA A QUERER COCHERA O NO AMBAS COSAS PONERLO AL PIE DE LA SOLICITUD O A UN LADO DEL NOMBRE

HOTEL FELIPE II – Julio

Habitación SGL con desayuno incluido por noche	\$ 112.500.-
Habitación DBL con desayuno incluido por noche	\$ 135.000.-
Habitación TPL con desayuno incluido por noche	\$ 168.000.-
Habitación CDPL con desayuno incluido por noche	\$ 198.500.-
Habitación QTPL con desayuno incluido por noche	\$ 245.500.-
Cochera es externa y a 30mts del Hotel. Cupo limitado. Valor por noche	\$ 6.500.-

DEJAR UN CONTACTO DEL AFILIADO EN LA SOLICITUD DE RESERVA Y SI VA A QUERER COCHERA O NO AMBAS COSAS PONERLO AL PIE DE LA SOLICITUD O A UN LADO DEL NOMBRE

Es un Hotel familiar y corporativo, ubicado en microcentro, muy próximo al área histórica y comercial de la ciudad. Todas las habitaciones son amplias y cómodas con cama somier, piso flotante, aire acondicionado, caja fuerte, TV Led con cable y WiFi gratis, baño privado con secador de pelo. Horario de Ingreso 12 Hs y Salida 10 Hs **Seña del 50% solo con transferencia bancaria.**

<https://hotelfelipe.com.ar/>



FAECYSFEDERACION ARGENTINA
DE EMPLEADOS DE
COMERCIO Y SERVICIOS**TANTI****CORDOBA****ALDEA DE LA COLINA – Hasta Junio - Mínimo de 2 Noches**

Loft. Tarifa sin pensión, hasta 4 personas x noche	\$ 55.000.-
Cabañas. Tarifa sin pensión, hasta 6 personas x noche	\$ 75.000.-

Los menores de 2 años ya se cuentan para la cabaña como adulto.

Ingresos cualquier día de la semana

SOLICITE EL MODELO DE RESERVA QUE SE DEBE ENVIAR JUNTO CON LA SOLICITUD DE FAECYS PARA PODER REALIZAR LAS RESERVAS DE TANTI

ALDEA DE LA COLINA – Fines de Semana Largos y Julio Mínimo de 2 noches

Loft. Tarifa sin pensión, hasta 4 personas	\$ 60.000.-
Cabañas. Tarifa sin pensión, hasta 6 personas	\$ 79.200.-

Los menores de 2 años ya se cuentan para la cabaña como adulto.

No se permite el ingreso de visitas ni de mascotas al predio. El predio posee pileta. Estacionamiento solo un auto por Loft o Cabaña. **Al ingresar deben consultar el reglamento del lugar.** Cada LOFT posee: Monoambiente, vajilla completa, ropa de cama, anafe, frigobar, baño privado, LCD, estacionamiento, TV por cable, cama matrimonial y marinera. Servicio de mucama cada dos o tres noches **No incluye toallas, toallones y WiFi.** Cada CABAÑA contiene, cocina comedor, cocina con horno, heladera, living, LCD, cama marinera, baño privado, planta alta con cama matrimonial y dos camas simples, cochera, asador individual, TV por cable, vajilla completa. Ropa de cama y servicio de mucama. **No incluye: WiFi, toallas y toallones.** Check-In 13 hs y Check-Out 10 hs **Seña del 50 %**

**TANTI****CORDOBA****HOTEL TANTI SPA & RESORT – Fines de Semana Largo Junio**

Habitación SGL / DBL con desayuno incluido por noche	\$ 66.000.-
Habitación TPL con desayuno incluido por noche	\$ 79.200.-
Habitación CDPL con desayuno incluido por noche	\$ 88.000.-
Habitación QTPL con desayuno incluido por noche	\$ 101.200.-

DEJAR UN CONTACTO DEL AFILIADO EN LA SOLICITUD DE RESERVA. MINIMO 2 NOCHES

HOTEL TANTI SPA & RESORT – Julio

Habitación SGL / DBL con desayuno incluido por noche	\$ 105.000.-
Habitación TPL con desayuno incluido por noche	\$ 115.000.-
Habitación CDPL con desayuno incluido por noche	\$ 123.000.-
Habitación QTPL con desayuno incluido por noche	\$ 132.000.-

DEJAR UN CONTACTO DEL AFILIADO EN LA SOLICITUD DE RESERVA. MINIMO 2 NOCHES

Ubicado en el centro de Tanti de la plaza central a media cuadra y por detrás lo costea el Arroyo Tanti. En las tarifas no incluye el Spa (Sauna Húmedo, Sauna Seco, Ducha escocesa, Cama de Ozono, Masajes, Pulidos Corporales, Drenajes Linfáticos, Terapias de Piedras Calientes, Reiki, Reflexología etc.) De libre acceso la piscina descubierta y mini piscina climatizada cubierta sin turnos (solo para adultos o niños acompañados de sus padres en el horario de 10 a 20 Hs) Sala de Juegos (pool, metegol, ping pong) Cochera cubierta con media sombra por orden de llegada. Gimnasio y WiFi en Lobby. Las habitaciones todas tiene aire acondicionado, TV 32' con cable. Check In 14 Hs Check Out 10 Hs **SE ABONA SOLO CON TRANSFERENCIA BANCARIA**

<https://www.instagram.com/hoteltanti/?hl=es>



FAECYS

FEDERACION ARGENTINA
DE EMPLEADOS DE
COMERCIO Y SERVICIOS



VILLA CARLOS PAZ

CORDOBA

HOTEL MONACO – Fines de semana largo y Julio – La Media Pensión con Cena

Por pasajero en base DBL TPL CDPL con desayuno buffet	\$ 49.800.-
---	-------------

Por pasajero en base DBL/TPL etc. con media pensión sin bebidas	\$ 68.900.-
---	-------------

LA HABITACIÓN SGL SE ABONA COMO DBL Y LOS DE 4 A 7 AÑOS ABONAN EL 50%

HOTEL MONACO – Resto del Año - La Media Pensión con Almuerzo

Por pasajero en base DBL TPL CDPL con desayuno buffet	\$ 49.800.-
---	-------------

Por pasajero en base DBL/TPL etc. con media pensión sin bebidas	\$ 68.900.-
---	-------------

LA HABITACIÓN SGL SE ABONA COMO DBL Y LOS DE 4 A 7 AÑOS ABONAN EL 50%

Se encuentra a 2,1 km del puente Uruguay, a 2 km del ayuntamiento y a 2,7 km del Reloj Cucú, sobre la Av. San Martín. Las habitaciones poseen aire acondicionado, calefacción central, WiFi, TV de pantalla plana. Les contamos del nuevo servicio para nuestros clientes que es la pileta climatizada y sauna seco y húmedo. El Hotel tiene una gran piscina al aire libre con Solárium, reposeras quinchos, jacuzzi, Bar, Restaurant, Sala de Juegos, Cancha de Fútbol, playa de Estacionamiento gratuito sujeto a la orden de llegada. Los niños hasta 3 años inclusive, sin cargo, cuna gratis a base de disponibilidad. **Y los de 4 a 7 años inclusive abonarán el 50%** Llevar toallones para la piscina. **Ingreso:** 13 Hs. **Egreso:** 10:00 Hs. <http://www.monacovep.com.ar>

SE ABONA SOLO CON TRANSFERENCIA BANCARIA

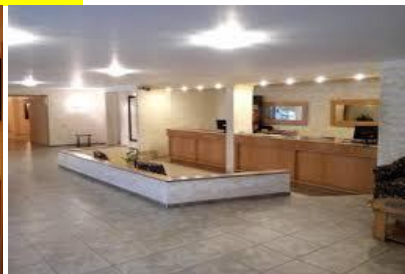

VILLA CARLOS PAZ

CORDOBA

HOTEL SAINT TROPEZ – FINES DE SEMANA LARGO Y JULIO

Habitación SGL/DBL con desayuno	\$ 86.000.-
---------------------------------	-------------

Habitación TPL con desayuno	\$ 96.000.-
-----------------------------	-------------

Habitación CDPL con desayuno	\$ 106.000.-
------------------------------	--------------

Habitación QNTPL con desayuno	\$ 116.000.-
-------------------------------	--------------

VIAJA 4 NOCHES PAGA 3

Ubicado a 3,7 km de Ayuntamiento, a 3,8 km de Puente Uruguay, a 4,5 km de Reloj Cucú. Ofrece alojamiento con piscina al aire libre, parking privado gratis, jardín y salón de uso común. El alojamiento dispone de recepción 24 horas, servicio de traslado, servicio de conserjería y wifi gratis. Pileta climatizada descubierta todo el año, menos en el verano, que se apaga la bomba y se utiliza el agua natural. **Llevar toallones para la piscina** Posee un quinchito diseñado para el uso común de los huéspedes con parrilla. Las habitaciones cuentan con aire acondicionado, calefacción, Wi-Fi y TV de pantalla. **Ingreso:** 13 Hs. **Egreso:** 10:00 Hs. **SE ABONA SOLO CON TRANSFERENCIA BANCARIA**

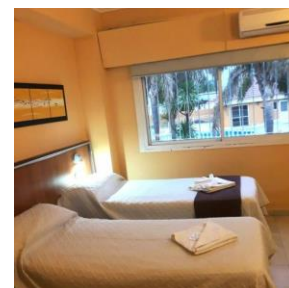

FAECYS

FEDERACION ARGENTINA
DE EMPLEADOS DE
COMERCIO Y SERVICIOS



NUEVO HOTEL



VILLA CARLOS PAZ **CORDOBA**

HOTEL PLAYAS DE ORO – Resto del Año	
Por pasajero en base DBL TPL CDPL con desayuno	\$ 46.000.-
HOTEL PLAYAS DE ORO – Fines de Semana Largo y Julio	
Por pasajero en base DBL TPL CDPL con desayuno	\$ 50.000.-

Ubicado sobre la Av Cárcano a tan solo 8 minutos en auto del centro comercial de Villa Carlos Paz. Inaugurado en Noviembre del 2025. Posee habitaciones amplias y cómodas. WiFi. Estacionamiento cerrado incluido. Pileta (llevar reposera, sombrilla, y toallones de requerirlos) Con bajada al Rio San Antonio. Posee bar para tragos o algun menu diario. Con ascensor. Menores de tres años no abonan. Horario de Ingreso 13 hs y de salida 10 hs. Podes ver mas fotos en Instagram como hotel.playasdeoro



FAECYS

FEDERACION ARGENTINA
DE EMPLEADOS DE
COMERCIO Y SERVICIOS



COSQUIN

CORDOBA

COMPLEJO CABAÑAS COSQUIN – Desde Julio

Cabañas para 4, 5, 6 personas por noche	\$ 80.000.-
Cabañas para 4, 5, 6 personas por noche INVITADOS	\$ 130.000.-

POR FAVOR COLOCAR EN LA SOLICITUD DE RVA. EL CELULAR DE UNOS DE LOS AFILIADOS

El Complejo de Cabañas Cosquín, propiedad del SEC de La Plata, está ubicado a 10 cuadras del centro, a 25 km de Carlos Paz y a menos de 60 de la ciudad capital de la provincia de Córdoba. Cabañas con ropa blanca, toallas y toallones para interior, llevar toallones para la pileta. No hay servicio de mucama, pero se entregan todos los elementos de limpieza. El servicio de Cable es solo para aquellos que toman reservas por más de 3 días no menos. Dos piletas de natación, canchas de fútbol, vóley, tenis y pádel, una proveeduría, un sector de juegos infantiles, quinchos, parrillas y mesas. Este año no habrá profesionales de animación. **Horario de Ingreso 15 Hs y de salida 10 Hs**
<http://www.seclaplata.org.ar/beneficios/hotel/5> **Seña 50%**



LA FALDA

CORDOBA

HOTEL SANTA BARBARA – Julio y el resto del año sólo desayuno

Por persona con desayuno	\$ 35.000.-
Por persona con Media Pensión	\$ 55.000.-
Por persona con pensión Completa	\$ 72.000.-

Menor desde 4 a 10 años inclusive acompañado de 2 adultos 50% de la tarifa

Ubicación céntrica, cocheras, bar, comedor propio recepción, sala de estar, habitaciones y departamentos con WiFi, TV Led, y calefacción. Sin bebida, entrada, plato principal y postre. Menores hasta 3 años inclusive sin cargo. Check- In 12 hs Check-Out 10

SE ABONA SOLO CON TRANSFERENCIA BANCARIA



FAECYS

FEDERACION ARGENTINA
DE EMPLEADOS DE
COMERCIO Y SERVICIOS



IGUAZU MISIONES

HOTEL SELVA DE LAUREL – Hasta el 05/07	
Habitación SGL Y DBL STD 2 personas con Desayuno incluido	\$ 140.000.-
Habitación SGL Y DBL VILLAGE 2 personas con Desayuno incluido	\$ 168.000.-
Habitación TPL STD 3 personas con Desayuno incluido	\$ 175.000.-
Habitación TPL VILLAGE 3 personas con Desayuno incluido	\$ 210.000.-
Habitación Familiar STD 4 personas con Desayuno incluido	\$ 280.000.-
Habitación Familiar VILLAGE 4 personas con Desayuno incluido	\$ 336.000.-
Habitación Familiar STD 5 personas con Desayuno incluido	\$ 315.000.-
Habitación Familiar VILLAGE 5 personas con Desayuno incluido	\$ 378.000.-

HOTEL SELVA DE LAUREL – Desde 06/07 al 26/07	
Habitación SGL Y DBL STD 2 personas con Desayuno incluido	\$ 155.000.-
Habitación SGL Y DBL VILLAGE 2 personas con Desayuno incluido	\$ 186.000.-
Habitación TPL STD 3 personas con Desayuno incluido	\$ 194.000.-
Habitación TPL VILLAGE 3 personas con Desayuno incluido	\$ 232.000.-
Habitación Familiar STD 4 personas con Desayuno incluido	\$ 310.000.-
Habitación Familiar VILLAGE 4 personas con Desayuno incluido	\$ 372.000.-
Habitación Familiar STD 5 personas con Desayuno incluido	\$ 350.000.-
Habitación Familiar VILLAGE 5 personas con Desayuno incluido	\$ 418.000.-

Media pensión, valor \$45.000.- por noche, por persona, incluye plato principal, postre y una botella de agua mineral de 500 ml.

Características de las habitaciones Village, sin cargo, incluidos en la tarifa Happy hours de bienvenida Pantalla Smart tv de 43". Bañera con hidromasaje Desayuno en la habitación, a su elección. Late Check Out, hasta 12 hs, sin cargo. Caja de seguridad tamaño grande. Pack especial de amenities. Pava eléctrica con infusiones.

Hasta 2 años inclusive sin cargo, incluye servicio de cuna. De 3 a 10 años, abona 50 %

Servicios accesorios con cargo Cena con o sin reserva. Servicio de bebidas. Preparación de viandas. Frigobar en la habitación. Se aceptan mascotas, de tamaño pequeño a mediano. Uso de bicicletas. Masajes. Cabalgatas Senderismo en la selva Los servicios accesorios con cargo pueden ser abonados al Hotel, con tarjeta de crédito, tarjeta de débito, transferencia o efectivo. **Seña del 50% y el resto antes de los 15 días del Ingreso** Check in 13:00 am | Check Out 10:00 am www.selvadelaurel.com.ar



SE ABONA SOLO CON TRANSFERENCIA BANCARIA

FAECYS

FEDERACION ARGENTINA
DE EMPLEADOS DE
COMERCIO Y SERVICIOS



SALTA

SALTA

HOTEL BRIZO SALTA – Junio y Julio

Habitación COMFORT en base SGL DBL con desayuno incluido (26 mts2)	\$ 171.941.-
Habitación SUPERIOR en base SGL DBL con desayuno incluido (30 mts2)	\$ 189.486.-
Habitación SUP TPL en base SGL DBL con desayuno incluido (30mts2)	\$ 224.576.-
Habitación EXECUTIVE en base SGL DBL con desayuno incluido (38 mts2)	\$ 259.666.-

Consulte por estas tarifas varían según el dólar oficial banco Nación.

Ubicado a 500 mts del Parque 9 de Julio y de la Catedral. Tiene estacionamiento privado que se abona aparte, pileta al aire libre todo el año, Restaurant y Gimnasio. Política de Menores: Menores hasta 2 años inclusive sin cargo. Entre 3 y 12 años pasajero adicional con cama extra (Hab Sup y TPL) Entre 4 y 12 años con un menor de 3 años, se cobra una sola cama extra (hab sup Tpl) Dos menores entre 4 y 12 años, se cobra segunda habitación. **Seña del 50%** Horario de Check-In 15:00 hs y Check-Out 11 hs

www.alvarezarguelles.com/hotel/brizo-salta/

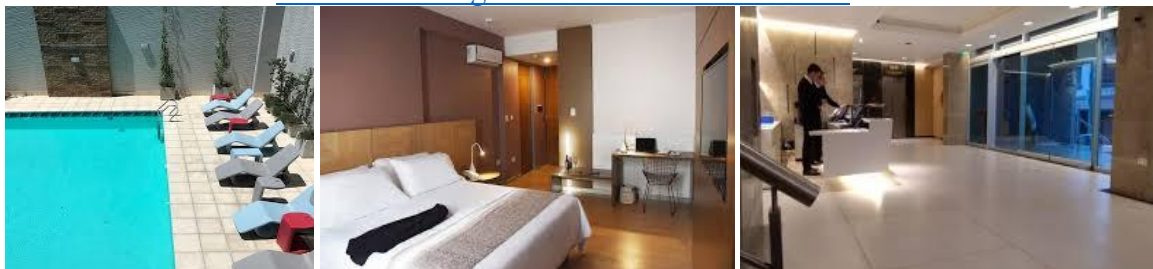

SE ABONA SOLO CON TRANSFERENCIA BANCARIA

FLORENCIO VARELA – Zona Sur

BUENOS AIRES

HOTEL SPA SECLA – Mayo

Habitación por noche por persona con desayuno	\$ 66.000.-
Habitación por noche por persona con media pensión	\$ 89.000.-
Habitación por noche por persona con pensión completa	\$ 114.000.-

CONSULTA DIA DE SPA EL VALOR POR PERSONA \$66.000.- Afiliado y grupo familiar

Servicio a elección: Masaje de 30' Locker y las instalaciones: pileta climatizada, sauna seco, jacuzzi, ducha escocesa, gym, wifi, estacionamiento. Check in 10 hs - check out: 18 hs

Las habitaciones son hasta 5 pasajeros, piletas climatizadas cubierta, hidromasaje, ducha escocesa, sauna, gimnasio incluidos y estacionamiento incluidos en la tarifa. Espacios de recreación con un jardín, exuberante parquización, parrilla y quincho abierto. Las habitaciones tienen heladera, microonda, pava eléctrica, cubiertos, TV con Netflix y Cable. Además de lo ya mencionado, el Hotel Spa Secla, cuenta con servicio de masajes descontracturantes y servicio de belleza como ser limpieza de cutis, manicuría y pedicuría todo esto se abona aparte de la tarifa. Horario Ing 13 hs y Salida 10 hs



www.facebook.com/profile.php?id=100046448440901 Seña del 50%

SE ABONA SOLO CON TRANSFERENCIA BANCARIA

TARIFAS PUEDEN SER MODIFICADAS SIN PREVIO AVISO

www.faecys.org.ar/secretaria-de-turimo-noticias