

FAECYS

FEDERACION ARGENTINA
DE EMPLEADOS DE
COMERCIO Y SERVICIOS



Buenos Aires, Noviembre 2021

Compañero
Secretario General
Presente

CIRCULAR Nº 195 - 2021/22
SECRETARIA DE TURISMO, RECREACION Y DEPORTES

HOTELES CONTRATADOS
TEMPORADA VERANO 2022

Estimado compañero:

Tenemos el agrado de dirigirnos a Ud. con el fin de hacerle llegar las tarifas de los hoteles denominados contratados para la Temporada de Verano del 21/22

Las tarifas, que detallaremos a continuación, se deben abonar con transferencia bancaria, antes de su ingreso al Hotel. Como todos los años cobraremos una de seña o el total de la estadía antes de ingresar con una antelación de 7 días hábiles, pero también **brindaremos la posibilidad de abonar**, con tarjeta de crédito **“Ahora 6, 12 ó 18”**. Si el afiliado elige esta opción, se cobrará primero la seña y luego podrá abonar en el Hotel el resto con tarjeta, con la cantidad de cuotas deseada, teniendo en cuenta que las tarifas aumentaran en un porcentaje del 20, 30 o 40% según su elección, nosotros haremos el trámite pertinente para que esto suceda y el porcentaje o el monto a abonar con tarjeta de crédito en cuotas, será facilitado al momento de la reserva. Este sería, el único caso que se puede abonar en el Hotel, pero con una estadía no menor a 5 noches, dependiendo del Hotelero.

Otras de las novedades que encontramos este año es que algunos de nuestros Hoteles están adheridos al **Plan Previaje** implementado por el Gobierno, con el fin de promover el Turismo en nuestro país. **Las tarifas descriptas más abajo, no son las pertenecientes a este plan**, consulte por las mismas, en aquellos Hoteles detallados, que contemplan dicho Plan y comunicaremos las pautas a seguir.

RECUERDE: LAS TARIFAS PUEDEN SER MODIFICADAS SIN PREVIO
AVISO (www.faecys.org.ar/secretaria-de-turismo-noticias)

FAECYS

FEDERACION ARGENTINA
DE EMPLEADOS DE
COMERCIO Y SERVICIOS



PLAN PREVIAJE ARGENTINA

¿QUÉ ES?

Es un programa de preventa turística. Si compras productos turísticos nacionales (vuelos, hoteles, paquetes, alquiler de autos, actividades y seguros de viaje) antes del 31/12/2021, recuperas el 50% de tu compra en crédito para usar por Argentina desde noviembre 2021. **Si sos jubilado afiliado a PAMI, recibís el 70% de tu compra en crédito.**

¿CÓMO PARTICIPO?

Haciendo una o varias compras **antes del 31 de diciembre 2021** y cargando **tus facturas tipo B 'Consumidor Final' únicamente, de compra en www.previaje.gob.ar**. Debes ser mayor de 18 años, tener CUIL o CUIT y domicilio en Argentina.

¿CÓMO OBTENGO EL CRÉDITO?

Una vez que hayas hecho tus compras, registrate www.previaje.gob.ar, completa tus datos personales, la información sobre tu viaje y carga tus comprobantes. Previo a tu viaje, te entregarán el crédito en la billetera electrónica del BNA+ y/o recibirás una tarjeta plástica precargada

¿PARA QUÉ FECHAS APLICA?

Para viajar de noviembre 2021 en adelante, puedes comprar hasta el 15 de Septiembre 2021. Para viajar de diciembre 2021 en adelante, puedes comprar hasta el 30 de septiembre 2021. Para viajar de enero 2022 en adelante, puedes comprar hasta el 31 de octubre 2021. **Para viajar de febrero 2022 en adelante, puedes comprar hasta el 31 de diciembre 2021.**

¿CÓMO PUEDO USAR EL CRÉDITO?

El crédito estará vigente para usar **a partir de la fecha de tu viaje y hasta fin del 2022**. Lo podrás utilizar **durante el viaje** o más adelante, en cualquier **lugar de la Argentina**.

¿EN QUÉ PUEDO USAR EL CRÉDITO?

El crédito lo vas a poder usar en casi todos los servicios turísticos incluidos en la ley nacional de turismo (Ley 25.997). Los más comunes son restaurantes, ocio y comercios.

Conoce más www.previaje.gob.ar

FAECYS

FEDERACION ARGENTINA
DE EMPLEADOS DE
COMERCIO Y SERVICIOS



¿CUÁL ES LA LETRA CHICA?

Debes comprar al menos \$ 10.000 en agencias para poder solicitar el crédito. Podes cargar varias facturas que sumen \$ 10.000 o más, pero ninguna factura puede ser menor a \$1.000. El tope de reembolso por persona es de \$ 100.000.

¿QUÉ MÁS TENGO QUE SABER?

El único comprobante de carga válido es factura tipo B 'Consumidor Final'. La misma debe estar a nombre de la persona a la que se le otorgará el crédito luego. Después de hacer tu compra, vamos a enviarte tu factura por e-mail para que puedas cargarla en la web de Previaje El reintegro aplica sobre el monto total de la factura, incluyendo todos los impuestos

¿CÓMO PUEDO PAGAR MI VIAJE ORIGINAL?

¡La compra es igual que siempre! No importa el método de pago que quieras usar, todos aplican. Podes pagar con tarjetas de crédito y débito (¡y combinarlas!), transferencia y hasta depósito. Tienes hasta 12 cuotas sin interés y hasta 18 cuotas fijas. Consultar tarifas.

PASOS A SEGUIR PARA REALIZAR UNA RESERVA

1) ENVIO DE LA RESERVA

Se utilizará la **Solicitud de Reserva**, que encontraremos en la página de Faecys (www.faecys.org.ar/secretaria-de-turismo-noticias), la reserva se podrá realizar, con una anticipación **de siete días hábiles**, siendo este el tiempo considerado por esta Secretaría para dar la confirmación a las filiales y cobros de la misma. Se deben de enviar al Mail de turismofaecys@yahoo.com.ar **completando debidamente todos los datos de los afiliados** y demás información correspondiente. Al enviar la reserva por correo, es muy importante, para el buen funcionamiento de nuestro archivo, **colocar en el Asunto “Nombre del Hotel Solicitado y el Apellido del titular”** (Por Ej.: HOTEL HORIZONTE – PEREZ); en cuanto tengamos una respuesta de los Hoteles con respecto a la disponibilidad, se la enviaremos por mail. En caso de tener lugar, **se deberá efectuar el depósito o transferencia dentro de las 48 hs. hábiles de confirmada la reserva, este monto se realizará en concepto de seña ó total de la estadía, en la cuenta que detallará en el mail que enviaremos en la confirmación.**

El o los ticket/s emitidos por la entidad bancaria deberá ser enviado por Mail (turismofaecys@yahoo.com.ar), a esta Secretaría, sin olvidar los datos que requerimos, en el caso que no sea legible (Monto depositado – Nombre del pasajero – Hotel – Nro. de Ticket - Sucursal) Una vez abonado el total de la estadía se enviara por mail, el voucher correspondiente, documento que debe presentar el beneficiario al ingresar. El monto total de la estadía deberá ser depositado o transferido, antes de la fecha de ingreso al Hotel, con una anticipación mínima de siete días hábiles.

FAECYS

FEDERACION ARGENTINA
DE EMPLEADOS DE
COMERCIO Y SERVICIOS



DESESTIMIENTOS

Las reservas que se anulen deberán comunicarse a esta Secretaría, **con una antelación a su fecha de ingreso al correo** (turismofaecys@yahoo.com.ar). De lo contrario según el Hotel se cobrará **no show**, por falta de aviso o de la antelación solicitada. El mismo podrá ser el importe de uno, dos días y en algunos de los casos hasta la estadía completa, dependiendo del Hotel.

TARIFAS:

Todas las tarifas abajo descriptas están sujetas a la confirmación por parte de los Hoteleros al momento de la reserva.

Sin otro particular, lo saludamos atte.

**RECUERDE: LAS TARIFAS PUEDEN SER MODIFICADAS SIN PREVIO
AVISO (www.faecys.org.ar/secretaria-de-turismo-noticias)**

FAECYS

FEDERACION ARGENTINA
DE EMPLEADOS DE
COMERCIO Y SERVICIOS



SANTA CLARA DEL MAR

BUENOS AIRES

ADHERIDO AL PLAN PREVIAJE

CABAÑAS LA MANSA – Diciembre 2021

| | |
|--|------------|
| Cabañas Monoambiente para 2 o 3 personas con desayuno | \$ 4.950.- |
| Cabañas Monoambiente hasta 4 personas con desayuno | \$ 5.400.- |
| Cabañas con dos dormitorios hasta 4 personas con desayuno | \$ 7.200.- |
| Cabañas con dos dormitorios hasta 5 o 6 personas con desayuno | \$ 8.550.- |
| Desde el 15/12/21 Carpa Gratis en Balneario California incluido en la estadía | |

CABAÑAS LA MANSA – Enero y Febrero 2022

| | |
|--|-------------|
| Cabañas Monoambiente para 2 o 3 personas con desayuno | \$ 6.750.- |
| Cabañas Monoambiente hasta 4 personas con desayuno | \$ 7.200.- |
| Cabañas con dos dormitorios hasta 4 personas con desayuno | \$ 8.550.- |
| Cabañas con dos dormitorios hasta 5 o 6 personas con desayuno | \$ 10.800.- |
| Desde el 15/12/21 Carpa Gratis en Balneario California incluido en la estadía | |

CABAÑAS LA MANSA – Desde el 01 al 12 de Marzo 2022

| | |
|--|------------|
| Cabañas Monoambiente para 2 o 3 personas | \$ 4.950.- |
| Cabañas Monoambiente hasta 4 personas | \$ 5.400.- |
| Cabañas con dos dormitorios hasta 4 personas con desayuno | \$ 7.200.- |
| Cabañas con dos dormitorios hasta 5 o 6 personas con desayuno | \$ 8.550.- |
| Desde el 15/12/21 Carpa Gratis en Balneario California incluido en la estadía | |

Ubicadas a 6 cuadras de la playa y a tres de Centro Comercial. Totalmente equipadas con cocina, heladera y microondas, ropa blanca, servicio de mucama, wifi, TV por cable, ventilador y calefacción por tiro balanceado, cunas y sillas para bebés, área compartida de entretenimientos, quincho con pool y juegos de mesa, sector de parrilla con todos los elementos para cocinar el asado, parque y jardín con sombrillas, mesas, juegos infantiles y solárium. Las cabañas se encuentran en un predio cerrado con estacionamiento interno controlado con cámaras e iluminación de seguridad **LAS CARPAS SIN CARGO EN EL BALNEARIO CALIFORNIA POSEE PILETA DE NATACION DUCHAS Y VESTUARIOS.** El horario de ingreso es a partir de las 15 Hs y de egreso a las 10 hs. NO se permite mascotas de ningún tipo.

El complejo cerrará el 12/03/22 y abrirá en Abril para la temporada de Semana Santa

CONSULTE TARIFAS NO PUBLICAS AQUÍ, SERAN COTIZADAS PARA SER APROBADAS POR EL PASAJERO. <http://lamansasantaclara.com.ar>



FAECYS

FEDERACION ARGENTINA
DE EMPLEADOS DE
COMERCIO Y SERVICIOS



SANTA CLARA DEL MAR

BUENOS AIRES

ADHERIDO AL PLAN PREVIAJE

CABAÑAS SAN CRISTOBAL – NOVIEMBRE HASTA EL 14/12/2021

| | |
|---|------------|
| Cabañas Monoambiente para 2 personas por noche con desayuno | \$ 7.000.- |
| Cabañas con un dormitorio hasta 3 o 4 personas por noche c/desay. | \$ 7.600.- |
| Cabañas con dos dormitorios hasta 4 por noche personas c/desayuno | \$ 9.300.- |

ESTOS PRECIOS SON PARA CABAÑAS CON VISTA INTERNA, EN CASO DE QUE SE PREFIERA VISTA AL MAR SE SUMA UN ADICIONAL DE \$1.000 POR NOCHE.

CABAÑAS SAN CRISTOBAL – Desde 15/12/21 al 28/02/22

| | |
|---|-------------|
| Cabañas Monoambiente para 2 personas por noche con desayuno | \$ 11.600.- |
| Cabañas con un dormitorio hasta 3 o 4 personas por noche c/desay. | \$ 13.600.- |
| Cabañas con dos dormitorios hasta 4 por noche personas c/desayuno | \$ 15.100.- |

ESTOS PRECIOS SON PARA CABAÑAS CON VISTA INTERNA, EN CASO DE QUE SE PREFIERA VISTA AL MAR SE SUMA UN ADICIONAL DE \$1.000 POR NOCHE.

CABAÑAS SAN CRISTOBAL – MARZO 2022

| | |
|---|-------------|
| Cabañas Monoambiente para 2 personas por noche con desayuno | \$ 9.360.- |
| Cabañas con un dormitorio hasta 3 o 4 personas por noche c/desay. | \$ 10.800.- |
| Cabañas con dos dormitorios hasta 4 por noche personas c/desayuno | \$ 12.000.- |

ESTOS PRECIOS SON PARA CABAÑAS CON VISTA INTERNA, EN CASO DE QUE SE PREFIERA VISTA AL MAR SE SUMA UN ADICIONAL DE \$1.000 POR NOCHE.

Consulta por las tarifas de Carnaval y desde Abril. El complejo está ubicado sobre un acantilado parquizado y equipado con sombrillas, mesas, bancos reposeras y solárium frente al mar, vista panorámica de toda la costa, Mar del plata y Santa Clara del Mar. Cuenta con amplias cabañas totalmente equipadas (Vajilla, Anafe, Pava, Microondas, Heladera, Led HD) - Servicio de mucama y ropa blanca - Cocheras techadas – Sector lavadero en común descubierto - Calefacción Individual – Servicio Wi Fi en todo el Complejo – Parrillas – Practicuna sin cargo para menores de 3 años – Bajada a la playa - Desayuno incluido en el bufet.- Cabañas aptas para personas con movilidad reducida. Aceptan mascotas bajo ciertas condiciones, avisar con anticipación. Horario de Ingreso 13 hs y Salida 10 hs. <http://xn--cabaassancristobal-q0b.com.ar/>



FAECYS

FEDERACION ARGENTINA
DE EMPLEADOS DE
COMERCIO Y SERVICIOS



SAN BERNARDO

BUENOS AIRES

ADHERIDO AL PLAN PREVIAJE

BRISOLEI – Desde el 01/12/21 al 29/12/21 y Desde el 02/03/22 en adelante

| | |
|---|------------|
| Habitación Single Standard con desayuno incluido | \$ 2.450.- |
| Habitación Doble Standard con desayuno incluido | \$ 4.500.- |
| Habitación Doble Superior con desayuno incluido | \$ 5.600.- |
| Habitación Triple Standard con desayuno incluido | \$ 5.000.- |
| Habitación Triple Superior con desayuno incluido | \$ 6.000.- |
| Habitación Cuádruple Standard con desayuno incluido | \$ 5.900.- |
| Departamento 5 personas con desayuno incluido | \$ 9.100.- |
| Departamento 6 personas con desayuno incluido | \$ 9.750.- |

BRISOLEI – Desde el 30/12/21 al 31/01/22 y Carnaval (26,27,28,29/02 y 01/03)

| | |
|---|-------------|
| Habitación Single Standard con desayuno incluido | \$ 3.150.- |
| Habitación Doble Standard con desayuno incluido | \$ 6.300.- |
| Habitación Doble Superior con desayuno incluido | \$ 7.900.- |
| Habitación Triple Standard con desayuno incluido | \$ 7.650.- |
| Habitación Triple Superior con desayuno incluido | \$ 9.200.- |
| Habitación Cuádruple Standard con desayuno incluido | \$ 8.600.- |
| Departamento 5 personas con desayuno incluido | \$ 13.800.- |
| Departamento 6 personas con desayuno incluido | \$ 15.200.- |

BRISOLEI – Desde el 01/02 al 25/02/22

| | |
|---|-------------|
| Habitación Single Standard con desayuno incluido | \$ 2.700.- |
| Habitación Doble Standard con desayuno incluido | \$ 5.800.- |
| Habitación Doble Superior con desayuno incluido | \$ 7.400.- |
| Habitación Triple Standard con desayuno incluido | \$ 6.900.- |
| Habitación Triple Superior con desayuno incluido | \$ 8.500.- |
| Habitación Cuádruple Standard con desayuno incluido | \$ 8.200.- |
| Departamento 5 personas con desayuno incluido | \$ 12.600.- |
| Departamento 6 personas con desayuno incluido | \$ 13.700.- |

Para Enero y Febrero las reservas se tomarán por 7 días ingresando los viernes, sábados o domingos. Ubicado en el centro a pasos de la playa y a metros de la principal. Cuenta con spa, sauna y centro de fitness. Menores hasta 2 años inclusive sin cargo, solicitar cuna, sujetas a disponibilidad. Internet, Gimnasio, Sala de Juegos (uso ilimitado de pool, metegoles y juegos de mesa) y espacio guarda coche sujeto a disponibilidad (Solo en Diciembre hasta el 28/12 y Marzo) Cochera Auto \$750.- y Cochera Camioneta \$850.- la estadía. Horarios de Check In 12 Hs. y Check Out 10 Hs. www.hotelbrisoiei.com.ar



Consultar tarifas no publicadas aquí, serán cotizadas para ser aprobadas por el pasajero.

FAECYS

FEDERACION ARGENTINA
DE EMPLEADOS DE
COMERCIO Y SERVICIOS



SAN BERNARDO

BUENOS AIRES

ADHERIDO AL PLAN PREVIAJE

BEL SUR – Hasta el 28/12/21

| | |
|--|------------|
| Habitación Especial y Desayuno por persona | \$ 3.200.- |
| Habitación Especial y Media Pensión por persona | \$ 4.200.- |
| Habitación Especial y Pensión Completa por persona | \$ 5.000.- |

BEL SUR – Desde el 29/12 al 02/03/22

| | |
|--|------------|
| Habitación Especial y Desayuno por persona | \$ 4.200.- |
| Habitación Especial y Media Pensión por persona | \$ 5.200.- |
| Habitación Especial y Pensión Completa por persona | \$ 6.000.- |

Las reservas se tomarán por 7 noches como mínimo, excepto Navidad o Año Nuevo, mínimas 4 noches. El horario de Ingreso es a las 12hs y el de salida a las 09 hs. **Política del Menor:** Los menores de 2 años son sin cargo si ocupan cuna. Los niños de 2 a 7 años abonarán el 50% de la tarifa. La habitación **SGL** tendrá un costo adicional del 50%. Las tarifas no incluyen cochera ni consumiciones extras. **Política de Cancelación:** Si se cancela con 15 días o más de anticipación **NO TIENEN COSTO**. De 7 a 15 días de anticipación se abonará el 5% sobre el total de la estadía. Con menos de 7 días de anticipación el 30% sobre el total de la estadía. Y si no avisan de la cancelación o avisan después del ingreso tienen un costo sobre el 50% sobre el total de la estadía. **Novedades:** El hotel ha renovado su sistema de servicio, se ha incorporado esta temporada el **menú buffet** donde cada uno pasará a servirse y armar su propio menú.

Importante: Las tarifas no incluyen cochera ni consumiciones extras. www.hotelbelsur.com



MAR DE AJO

BUENOS AIRES

HOTEL FRENTE AL MAR –

| | |
|---|------------|
| Alojamiento por persona por noche con desayuno | \$ 1.620.- |
| Menores de 3 a 10 años por persona por noche con desayuno | \$ 1.160.- |

Ubicado a dos cuadras del centro y sobre la Av. Costanera. Las habitaciones poseen TV por cable, ventilador, WiFi, Servicio de mucama, Plaza, Sala de Star, Mesa de Pool. El horario de ingreso es 12:00 Hs y el de salida 10:00 Hs Las reservas se toman de domingo a domingo sin excepción en temporada alta. <http://www.seoca.org/turismo/>



FAECYS

FEDERACION ARGENTINA
DE EMPLEADOS DE
COMERCIO Y SERVICIOS



VILLA GESELL

BUENOS AIRES

HOTEL ARENAS – Hasta el 11/12/21

| | |
|--|------------|
| Mayores con Media pensión por persona | \$ 2.250.- |
| Niños de 3 a 5 años Inclusive con Media Pensión por persona. | \$ 1.600.- |
| Mayores con Media Pensión por persona en base SGL | \$ 2.800.- |

HOTEL ARENAS - Desde el 19/12/21

| | |
|--|------------|
| Mayores con Media pensión por persona | \$ 2.900.- |
| Niños de 3 a 5 años Inclusive con Media Pensión por persona. | \$ 2.000.- |
| Mayores con Media Pensión por persona en base SGL | \$ 3.600.- |

En Enero y Febrero se ingresará únicamente de domingo a domingo. Ubicado a 2 cuadras de la playa. Hasta los 2 años no abonan tarifa de alojamiento sino solo lo que consumen. No hay tarifa con desayuno, solo con media pensión. Habitaciones con baño privado, ropa blanca, servicio de mucama, caja de seguridad, LCD, ventilador de techo, calefacción central, teléfono, bar - restaurant, sala de estar, juegos de mesa, jardín, deck desayunador, wi-fi, servicio de playa (sombrija, reposeras, heladerita y termo) Check In: 15 y Check Out: 10 hs.
<http://www.secsanmartin.com/turismo>



El hotel permanecerá cerrado desde 12/12 al 18/12 inclusive.

¿ESTAS EN MAR DEL PLATA?

AHORA EN PUNTA MOGOTES
BALNEARIO 22 - 23 DESCUENTOS
DEL 50% EN LA TARIFA DIARIA

LOS DESCUENTOS SE APLICARÁN A AQUELLOS AFILIADOS QUE PRESENTEN DOCUMENTACION QUE ACREDITE SU IDENTIDAD Y AFILIACION COMO EMPLEADO DE COMERCIO, ESTOS PODRIAN SER CARNET DEL SINDICATO Y/O RECIBO DE SUELDO

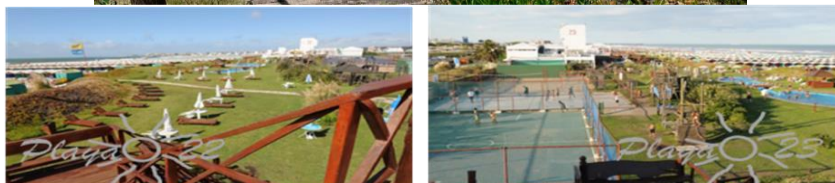

Playa 22 y 23 con el nombre de Balneario Hurlingham y Carioca. Ofrece el 50% de descuento en el alquiler de la carpa diaria sin cochera, cualquiera de los días de semana y en todos los meses de verano

<http://www.balneariosmdp.com.ar/>

FAECYS

FEDERACION ARGENTINA
DE EMPLEADOS DE
COMERCIO Y SERVICIOS



BARILOCHE – Barrio Melipal

RIO NEGRO

LONQUIMAY – Hasta el 18/12/21

| | |
|---|------------|
| Mayores Alojamiento y Media pensión por persona por noche. Valores en base DBL TPL CDPL Y QTPL | \$ 2.850.- |
| Niños de 3 a 5 años Inclusive. Alojamiento y Media pensión por persona y por noche | \$ 2.000.- |
| Mayores Alojamiento y Media pensión por persona por noche. Valores en base SGL | \$ 3.600.- |

LONQUIMAY – Desde el 02/01/22

| | |
|---|------------|
| Mayores Alojamiento y Media pensión por persona por noche. Valores en base DBL TPL CDPL Y QTPL | \$ 3.500.- |
| Niños de 3 a 5 años Inclusive. Alojamiento y Media pensión por persona y por noche | \$ 2.200.- |
| Mayores Alojamiento y Media pensión por persona por noche. Valores en base SGL | \$ 4.900.- |

En Enero, Febrero y Marzo el ingreso será los días Domingos por 7 noches. Hasta los 2 años no abonan tarifa de alojamiento sino solo lo que consumen. No hay tarifa con desayuno, solo con media pensión. Posee estacionamiento al descubierto en la puerta del Hotel. Posee 12 habitaciones con baño privado, LCD en todas las habitaciones, wi-fi, calefacción central y bar Check In a partir de las **15:30 hs** Check Out hasta las 9 hs <http://www.secsanmartin.com/turismo>



La hostería permanecerá cerrada desde del 19/12/2021 hasta el 01/01/2022 inclusive y desde el 20/03/2022 al 02/04/2022 inclusive. -

LA PAZ

ENTRE RIOS

COMPEJO SOCIODEPORTIVO del SEC de LA PAZ

| | |
|--|------------|
| Tarifas de los Containers por día hasta 4 personas | \$ 4.000.- |
|--|------------|

Los containers son tipo cabañas, cuentan con Direct TV, Aire Acondicionado, Asador, Agua Caliente, totalmente equipado con vajilla, microondas, heladera, ropa blanca. Muy modernos y cómodos. Se encuentran ubicados junto a las cabañas en el mismo Complejo Sociodeportivo El Complejo Deportivo de los Empleados de Comercio de La Paz, ubicado en el acceso sur por ripio, cuenta con un predio de espacios verdes, arboleda, parqueización, juegos infantiles, canchas de fútbol, un salón de primer nivel, parrilla, y sanitarios renovados entre tantas otras dotaciones.



FAECYS

FEDERACION ARGENTINA
DE EMPLEADOS DE
COMERCIO Y SERVICIOS



SAN RAFAEL

MENDOZA

PATIOS DEL MEDITERRANEO APART – Hasta el 20 de Diciembre 2021

| | |
|----------------------------------|------------|
| Habitación DBL solo con frigobar | \$ 3.570.- |
| Habitación TPL solo con frigobar | \$ 4.080.- |
| Depto. para 3 | \$ 4.675.- |
| Depto. para 4 | \$ 5.525.- |
| Depto. para 5 | \$ 5.950.- |

PATIOS DEL MEDITERRANEO APART – Desde el 21 de Diciembre 2021

| | |
|----------------------------------|-------------|
| Habitación DBL solo con frigobar | \$ 5.950.- |
| Habitación TPL solo con frigobar | \$ 7.225.- |
| Depto. para 3 | \$ 8.500.- |
| Depto. para 4 | \$ 11.900.- |
| Depto. para 5 | \$ 13.600.- |

Hermoso Apart ubicado en pleno centro, a tan solo 2 cuadras de la plaza principal. Posee piscina con solárium. WiFi en todo el Apart. Las habitaciones están equipadas con TV, Minibar, Secador de Pelo, Aire Acondicionado, Calefacción, Cocina, Microondas, Toallas y Sabanas. Estacionamiento incluido en la tarifa. Horarios de Ingreso 13 Hs y Egreso 10:30 hs.

www.patiosdelmediterraneo.com



PARANA

ENTRE RIOS

COMPLEJO DE CABAÑAS QUEBRACHO – Desde Noviembre 2021

| | |
|------------------------------------|------------|
| Cabaña hasta 4 pasajeros por noche | \$ 3.500.- |
| Cabaña hasta 8 pasajeros por noche | \$ 7.000.- |



Situados en el acceso Norte a 10 minutos de la Ciudad de Paraná por autovía, a 20 minutos de la Ciudad de Santa Fe capital y a 35 Km del complejo termal de María Grande. WiFi en todo el complejo, DIRECTV en cada cabaña, servicio de mucama, opcionalmente se podrán organizar excursiones de pesca guiada, seguro de responsabilidad Civil, a fin de dar cobertura a cualquier tipo de evento que lo requiera. Ingrese a www.cabañasquebracho.com.ar para ver más fotos y conocer como están equipadas cada cabaña y todas sus comodidades.

FAECYS

FEDERACION ARGENTINA
DE EMPLEADOS DE
COMERCIO Y SERVICIOS



TIGRE – Zona Norte

BUENOS AIRES

CABAÑAS ISLA DEL SOL – Noviembre 2021

| | |
|--|------------|
| Habitación para 2 personas con Media Pensión | \$ 4.900.- |
| Habitación para 3 personas con Media Pensión | \$ 6.000.- |
| Habitación para 4 personas con Media Pensión | \$ 7.100.- |
| Habitación para 5 personas con Media Pensión | \$ 8.200.- |

CABAÑAS ISLA DEL SOL – Desde el 01/12/21

| | |
|--|-------------|
| Habitación para 2 personas con Media Pensión | \$ 6.500.- |
| Habitación para 3 personas con Media Pensión | \$ 8.100.- |
| Habitación para 4 personas con Media Pensión | \$ 9.700.- |
| Habitación para 5 personas con Media Pensión | \$ 11.300.- |

Un complejo de 10 cabañas totalmente equipadas ubicado en Paraná de las Palmas y Canal Arias. Con capacidad para 5 personas y equipadas con heladera, termo tanque eléctrico, microondas, tostadora, pava eléctrica, aire acondicionado frio/calor, LCD 32" con Direct TV, WI FI, parrilla individual, mesas, sillas y reposeras. En el Club House hay servicio de WiFi, proveeduría y restaurante, con zona de esparcimiento y juegos para los más chicos. Posee amplio muelle para pescadores, iluminado para pesca nocturna, playa propia y amarre de lanchas. Servicio de cobertura médica las 24 hs. No cuentan con ropa blanca de cama ni toallas. No se aceptan mascotas. Los menores de hasta 2 años inclusive abonan solo lo que consumen, y hay practicunas (pedirlas con reserva). Check In: 10 y Check Out: 18 hs. Se llega en lancha colectiva desde estación fluvial Domingo Faustino Sarmiento, ubicada en Gral. Bme Mitre 305, Tigre. Compañía LINEAS DELTA, boletería 1. No hacemos las reservas para los boletos, si lo desea comuníquese al 4749-0537. <http://www.secsanmartin.com/turismo>



Se informa que los días 24/12, 25/12, 31/12 y 01/01/2022 el complejo permanecerá cerrado

CORDOBA CAPITAL

CORDOBA

HOTEL SUSSEX – Desde Diciembre 2021

| | |
|--------------------------------|------------|
| Habitación Single con desayuno | \$ 2.200.- |
| Habitación Doble con desayuno | \$ 3.000.- |
| Habitación Triple con desayuno | \$ 4.100.- |
| Depto. x 4 con desayuno | \$ 5.300.- |

HOTEL SUSSEX – Desde Enero 2022

| | |
|--------------------------------|------------|
| Habitación Single con desayuno | \$ 2.800.- |
| Habitación Doble con desayuno | \$ 3.600.- |
| Habitación Triple con desayuno | \$ 4.800.- |
| Depto. x 4 con desayuno | \$ 6.200.- |

Ubicado frente a Plaza San Martín y en la zona bancaria, a pasos del área peatonal. Las habitaciones TV con cable, Wi Fi, Calefacción y Aire. El hotel posee gimnasio, cocheras propias sujetas a disponibilidad con costo adicional y solo para autos, sujetas a disponibilidad al momento de la llegada. Check In después de las 12 Hs y Check Out a las 10 Hs www.hotelsussexcba.com.ar

FAECYS

FEDERACION ARGENTINA
DE EMPLEADOS DE
COMERCIO Y SERVICIOS



CORDOBA CAPITAL

CORDOBA

HOTEL SUSSEX – Desde Diciembre 2021

| | |
|--------------------------------|------------|
| Habitación Single con desayuno | \$ 2.200.- |
| Habitación Doble con desayuno | \$ 3.000.- |
| Habitación Triple con desayuno | \$ 4.100.- |
| Depto. x 4 con desayuno | \$ 5.300.- |

HOTEL SUSSEX – Desde Enero 2022

| | |
|--------------------------------|------------|
| Habitación Single con desayuno | \$ 2.800.- |
| Habitación Doble con desayuno | \$ 3.600.- |
| Habitación Triple con desayuno | \$ 4.800.- |
| Depto. x 4 con desayuno | \$ 6.200.- |

Ubicado frente a Plaza San Martín y en la zona bancaria, a pasos del área peatonal. Las habitaciones TV con cable, Wi Fi, Calefacción y Aire. El hotel posee gimnasio, cocheras propias sujetas a disponibilidad con costo adicional y solo para autos, sujetas a disponibilidad al momento de la llegada. Check In después de las 12 Hs y Check Out a las 10 Hs
www.hotelsussexcba.com.ar

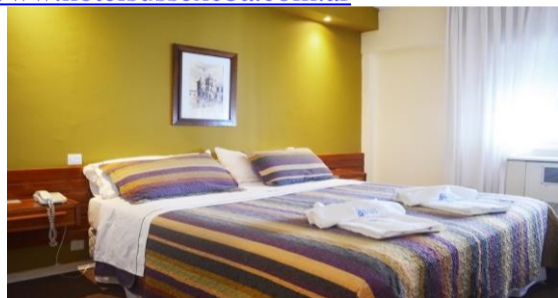

MINA CLAVERO

CORDOBA

ADHERIDO AL PLAN PREVIAJE

DEPARTAMENTOS FRANCHINO – Hasta el 28/12/21

| | |
|-------------------------------------|------------|
| Depto. para 2 personas sin desayuno | \$ 3.500.- |
| Depto. para 3 personas sin desayuno | \$ 4.000.- |

De querer con desayuno hay que sumar \$500 mas por pasajero por noche

DEPARTAMENTOS FRANCHINO – Desde el 29/12/21

| | |
|--|------------|
| Depto. para 2 personas con desayuno incluido | \$ 6.500.- |
| Depto. para 3 personas con desayuno incluido | \$ 8.000.- |

Consultar tarifas de fechas no publicadas aquí, serán cotizadas para ser aprobadas por el pasajero. El desayuno se lleva al departamento. Los Deptos. poseen Anafe, Heladera/Frigo Bar, Microondas, Somier, Led 32' con cable, Vajilla, Ventilador, Aire Acondicionado (Con cargo adicional, que se abonara en el Apart \$200.- por día) y Cochera. Servicio de mucama y ropa blanca, WiFi, Direct TV, Pileta, Jacuzzi. Cocheras Techadas a la vuelta del Apart, solo en temporada alta, Sala de Juegos y Bar. Los menores de 1 y 2 años no pagan y se ofrece practicura. El horario del ingreso es a las 13 Hs y de egreso 10 Hs. Ubicado a una cuadra y media de la playa central y de la peatonal, en pleno centro sobre la Av. Mitre. Se ofrece descuentos para excursiones. www.turismocordoba.com.ar/franchino/



FAECYS

FEDERACION ARGENTINA
DE EMPLEADOS DE
COMERCIO Y SERVICIOS



VILLA CARLOS PAZ

CORDOBA

HOTEL MONACO – Habitaciones SGL se cobrarán como DBL

| | |
|---|------------|
| Por pasajero en base DBL/TPL etc. con desayuno incluido | \$ 1.900.- |
|---|------------|

HOTEL MONACO – Temporada Alta

| | |
|---|------------|
| Por pasajero en base DBL TPL CDPL con desayuno buffet | \$ 3.200.- |
| Por pasajero en base DBL/TPL etc. con media pensión sin bebidas | \$ 4.100.- |

Se encuentra a 2,1 km del puente Uruguay, a 2 km del ayuntamiento y a 2,7 km del Reloj Cucú, sobre la Av. San Martín. Las habitaciones poseen aire acondicionado, calefacción central, WiFi, TV de pantalla plana. Les contamos del nuevo servicio para nuestros clientes que es la pileta climatizada y sauna seco y húmedo. El Hotel tiene una gran piscina al aire libre con Solárium, reposeras quinchos, jacuzzi, Bar, Restaurant, Sala de Juegos, Cancha de Fútbol, playa de Estacionamiento gratuito sujeto a la orden de llegada. Los niños hasta 2 años inclusive sin cama y sin servicio será gratis, cuna gratis a base de disponibilidad. **Horario de Ingreso:** Después del mediodía. **Horario de Egreso:** Después del desayuno. <http://www.monacovcp.com.ar>

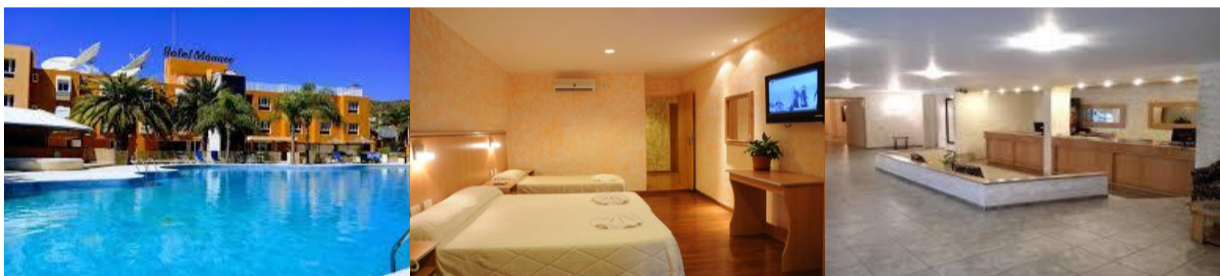

COSQUIN

CORDOBA

COMPLEJO CABAÑAS COSQUIN – Desde el 12/12/21

| | |
|--|------------|
| Cabañas para 4 personas solo alojamiento por noche | \$ 4.035.- |
| Cabañas para 5 personas solo alojamiento por noche | \$ 4.335.- |
| Cabañas para 6 personas solo alojamiento por noche | \$ 4.785.- |
| Ingresos cualquier día y por menos o más de 7 días | |

COMPLEJO CABAÑAS COSQUIN – Desde el 02/01/22

| | |
|---|-------------|
| Cabañas para 4 personas solo alojamiento por 7 noches | \$ 28.245.- |
| Cabañas para 5 personas solo alojamiento por 7 noches | \$ 30.345.- |
| Cabañas para 6 personas solo alojamiento por 7 noches | \$ 33.495.- |
| Ingresos los Domingos saliendo los Domingos | |

El Complejo de Cabañas Cosquín, propiedad del SEC de La Plata, está ubicado a 10 cuadras del centro, a 25 km de Carlos Paz y a menos de 60 de la ciudad capital de la provincia de Córdoba. Cabañas con ropa blanca, toallas y toallones para interior, llevar toallones para la pileta. No hay servicio de mucama, pero se entregan todos los elementos de limpieza. Dos piletas de natación, canchas de fútbol, vóley, tenis y pádel, una proveeduría, un sector de juegos infantiles, quinchos, parrillas y mesas. Este año no habrá profesionales de animación. **Horario de Ingreso 15 Hs** y de salida 10 Hs <http://www.seclaplata.org.ar/beneficios/hotel/5>



FAECYS

FEDERACION ARGENTINA
DE EMPLEADOS DE
COMERCIO Y SERVICIOS



SALTA

SALTA

ADHERIDO AL PLAN PREVIAJE

TAYKA SUITES APART HOTEL BOUTIQUE – Hasta el 21/12/21

| | |
|---|------------|
| 1 pasajeros con desayuno | \$ 3.900.- |
| 2 pasajeros con desayuno | \$ 5.100.- |
| 3 pasajeros con desayuno | \$ 6.600.- |
| 4 pasajeros con desayuno | \$ 7.800.- |
| 5 pasajeros con desayuno (2 Habitaciones) | \$ 8.400.- |
| 6 pasajeros con desayuno (2 Habitaciones) | \$ 9.900.- |

TAYKA SUITES APART HOTEL BOUTIQUE – Desde el 22/12/21 al 31/03/22

| | |
|---|-------------|
| 1 pasajero con desayuno | \$ 5.300.- |
| 2 pasajeros con desayuno | \$ 6.800.- |
| 3 pasajeros con desayuno | \$ 8.900.- |
| 4 pasajeros con desayuno | \$ 9.900.- |
| 5 pasajeros con desayuno (2 Habitaciones) | \$ 10.900.- |
| 6 pasajeros con desayuno (2 Habitaciones) | \$ 12.900.- |

Fines de Semana Largo – Vacaciones – Año Nuevo y Navidad – Semana Santa

TAYKA SUITES APART HOTEL BOUTIQUE – Desde el 01/04/22 al 30/06/22

| | |
|---|------------|
| 1 pasajero con desayuno | \$ 3.900.- |
| 2 pasajeros con desayuno | \$ 5.100.- |
| 3 pasajeros con desayuno | \$ 6.600.- |
| 4 pasajeros con desayuno | \$ 7.800.- |
| 5 pasajeros con desayuno (2 Habitaciones) | \$ 8.400.- |
| 6 pasajeros con desayuno (2 Habitaciones) | \$ 9.900.- |

Resto del Año

El Hotel se encuentra ubicado en el barrio residencial Tres Cerritos, a metros del santuario de la Virgen del Cerro, y a minutos de la plaza central de nuestra ciudad. Las habitaciones están equipadas con kitchenette con anafe eléctrico, vajilla, cafetera, pava eléctrica, tostadora y microondas, secador de pelo, cuna para bebés (sin cargo), aire acondicionado, TV LCD por cable y caja fuerte. Las comodidades incluyen jardín, salas de estar y lectura. El hotel dispone de bar. Aparcamiento sin asistencia gratuito disponible. Horario de ingreso 14 hs y de egreso 11 hs
<http://taykahotelboutique.com/>

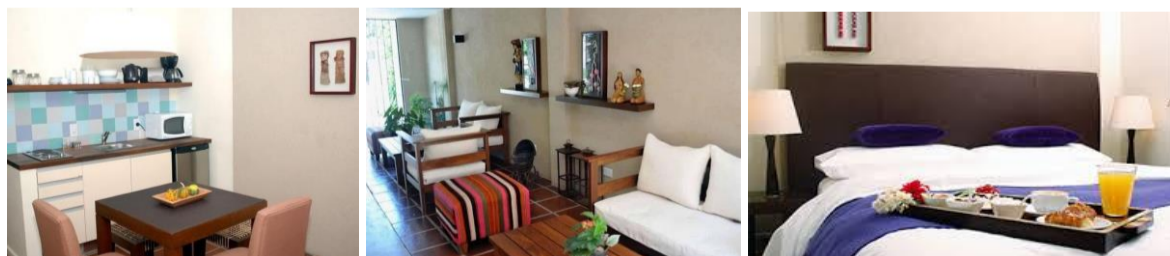

FAECYS

FEDERACION ARGENTINA
DE EMPLEADOS DE
COMERCIO Y SERVICIOS



IGUAZU

MISIONES

ADHERIDO AL PLAN PREVIAJE

HOTEL SELVA DE LAUREL – Al 31 de Diciembre 2021

| | |
|---|-------------|
| Habitación SGL 1 persona con Desayuno incluido | \$ 6.000.- |
| Habitación DBL STD 2 personas con Desayuno incluido | \$ 6.000.- |
| Habitación DBL VILLAGE 2 personas con Desayuno incluido | \$ 7.000.- |
| Habitación TPL STD 3 personas con Desayuno incluido | \$ 7.200.- |
| Habitación TPL VILLAGE 3 personas con Desayuno incluido | \$ 8.400. - |

Opciones bases que se pueden incorporar

Opción a) media pensión, valor \$ 1.800 por noche, por persona, incluye entrada, plato principal, postre y una botella de agua mineral de 500 ml

Opción b) All inclusive, almuerzo, merienda, cena, con una bebida de 500 ml sin alcohol, valor \$ 3.300 por noche, por persona. En almuerzo y cena incluye entrada, plato principal, postre

Opción c) traslados, transfer aeropuerto-Hotel-aeropuerto y Parque Nacional, City Tour por la Ciudad. Total hasta 4 personas \$ 4.500

HOTEL SELVA DE LAUREL – Desde el 01 de Enero al 31 de Junio 2022

| | |
|---|-------------|
| Habitación SGL 1 persona con Desayuno incluido | \$ 7.000.- |
| Habitación DBL STD 2 personas con Desayuno incluido | \$ 7.000.- |
| Habitación DBL VILLAGE 2 personas con Desayuno incluido | \$ 8.200.- |
| Habitación TPL STD 3 personas con Desayuno incluido | \$ 8.400.- |
| Habitación TPL VILLAGE 3 personas con Desayuno incluido | \$ 9.800. - |

Opciones bases que se pueden incorporar

Opción a) media pensión, valor \$ 2.200 por noche, por persona, incluye entrada, plato principal, postre y una botella de agua mineral de 500 ml

Opción b) All inclusive, almuerzo, merienda, cena, con una bebida de 500 ml sin alcohol, valor \$ 3.800 por noche, por persona. En almuerzo y cena incluye entrada, plato principal, postre

Opción c) traslados, transfer aeropuerto-Hotel-aeropuerto y Parque Nacional, City Tour por la Ciudad. Total hasta 4 personas \$ 5.500

- Precios por habitación y noche de alojamiento - Desayuno, ropa blanca, copa de bienvenida, amenities e impuestos incluidos - Check in 13:00 am | Check Out 10:00 am

Características de las habitaciones Village, sin cargo, incluidos en la tarifa Happy hours de bienvenida Pantalla Smart tv de 42 “Bañera con hidromasaje Desayuno en la habitación, a su elección. Late Check Out, hasta 12 hs, sin cargo. Caja de seguridad tamaño grande. Pack especial de amenities. Pava eléctrica con infusiones.

Hasta 2 años inclusive sin cargo, incluye servicio de cuna. De 3 a 10 años, abona 50 %

Servicios accesorios con cargo Cena con o sin reserva. Servicio de bebidas. Preparación de viandas. Frigobar en la habitación. Se aceptan mascotas, de tamaño pequeño a mediano. Uso de bicicletas. Masajes. Cabalgatas Senderismo en la selva Los servicios accesorios con cargo pueden ser abonados al Hotel, con tarjeta de crédito, tarjeta de débito, transferencia o efectivo.

www.selvadelaurel.com.ar

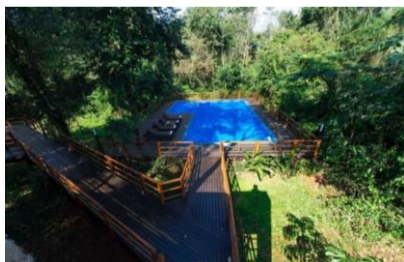

FAECYS

FEDERACION ARGENTINA
DE EMPLEADOS DE
COMERCIO Y SERVICIOS



FLORENCIO VARELA – Zona Sur BUENOS AIRES

HOTEL SPA SECLA - Desde Noviembre 2021

| | |
|---|--------------|
| Habitación para 2 personas con Desayuno | \$ 7.000.- |
| Habitación para 3 personas con Desayuno | \$ 9.100.- |
| Habitación para 4 personas con Desayuno | \$ 10.800.- |
| Habitación para 5 personas con Desayuno | \$ 12.300. - |

HOTEL SPA SECLA - Desde Noviembre 2021

| | |
|--|--------------|
| Habitación para 2 personas con Media Pensión | \$ 9.700.- |
| Habitación para 3 personas con Media Pensión | \$ 13.200.- |
| Habitación para 4 personas con Media Pensión | \$ 16.500.- |
| Habitación para 5 personas con Media Pensión | \$ 19.500. - |

HOTEL SPA SECLA - Desde Noviembre 2021

| | |
|---|--------------|
| Habitación para 2 personas con Pensión Completa | \$ 11.900.- |
| Habitación para 3 personas con Pensión Completa | \$ 18.200.- |
| Habitación para 4 personas con Pensión Completa | \$ 20.800.- |
| Habitación para 5 personas con Pensión Completa | \$ 24.850. - |

Estas son tarifas para pasar la noche en el Hotel, averigua las tarifas para pasar el día de Spa, y promociones. Ingresando a las 10 hs saliendo a las 17 hs

Veinticinco Aparts y noventa plazas con todas las comodidades, piletas climatizadas cubierta, hidromasaje, ducha escocesa, sauna, y gimnasio incluidos en la tarifa y espacios de recreación con un jardín, exuberante parquización, parrilla y quincho abierto. Además de lo ya mencionado, el Hotel Spa Secla, cuenta con servicio de masajes descontracturantes y servicio de belleza como ser limpieza de cutis, manicuría y pedicuría todo esto se abona aparte de la tarifa. Check In 12 Hs y Check Out 10 Hs www.facebook.com/profile.php?id=100046448440901



LAS TARIFAS PUEDEN SER MODIFICADAS SIN PREVIO AVISO

www.faecys.org.ar/secretaria-de-turimo-noticias